BURKINA FASO

Unité - Progrès - Justice



UNIVERSITE NAZI BONI

ANNUAIRE STATISTIQUE 2020-2021



Sommaire

<u>AVANT- PROPOS</u>	I
<u>REMERCIEMENTS</u>	II
<u>ORGANIGRAMME</u>	III
<u>LISTE DES GRAPHIQUES ET DES TABLEAUX</u>	IV
<u>SIGLES ET ABREVIATIONS</u>	VI
I. DONNEES GLOBALES SUR LES ETABLISSEMENTS (FILIERES/PARCOURS)	7
II. SCOLARISATION, ACCES, EQUITE, MOBILITE ET INTEGRATION SOUS-REGIONALE	16
III. EFFICACITE INTERNE	22
IV. RESSOURCES HUMAINES	35
V. RESSOURCES FINANCIERES : RECETTES ET DEPENSES	40
VI. INFRASTRUCTURES, MOBILIERS ET MATERIELS PEDAGOGIQUES	45
VII. BIBLIOTHEQUES	50

AVANT PROPOS

L'Université Nazi BONI (UNB) est née de la transformation successive du Centre universitaire polytechnique de Bobo-Dioulasso (CUPB) créé le 19 Septembre 1995 par Décret N° 95-340/PRES/MESSRS, en Université polytechnique de Bobo-Dioulasso puis en Université Nazi BONI aux termes du décret n°2018-0140/PRES/PM/MSRSI/MINEFID du 05 mars 2018 qui approuve ses statuts.

Elle est un Etablissement public de l'Etat à caractère scientifique, culturel et technique (EPSCT), chargé d'enseignement supérieur et de recherche. Elle jouit d'une personnalité morale et d'une autonomie pédagogique, scientifique, administrative et financière.

Elle a pour mission fondamentale, la production et la transmission de la connaissance par la formation des hommes et des femmes afin de répondre aux besoins de développement de la nation. Pour ce faire, elle poursuit notamment les objectifs suivants :

- assurer la formation des cadres dans tous les domaines;
- assurer la collation des diplômes ;
- développer la recherche scientifique ;
- valoriser les résultats des travaux de recherche;
- contribuer à l'élévation du niveau, scientifique, technique et culturel des populations ;
- contribuer au développement socio-économique du Burkina Faso ;
- contribuer à la valorisation des compétences dans tous les secteurs d'activités du pays ;
- contribuer à la formation pédagogique des enseignants du supérieur ;
- promouvoir une coopération institutionnelle et scientifique en matière de formation et de recherche.

A ce jour, l'Université Nazi BONI comprend des Unités de Formation et de Recherche (UFR), des écoles, des instituts et des centres universitaires qui sont des structures d'enseignement supérieur et de recherche scientifique ayant pour mission la formation théorique, appliquée et professionnalisée.

Elle crée et confère des grades et diplômes qu'elle délivre conformément à la réglementation en vigueur.

En vue d'une meilleure gouvernance et d'une gestion plus efficace, les autorités de l'UNB ont décidé d'élaborer et de publier annuellement un annuaire statistique. La présente version est la neuvième édition. Elle présente de façon synthétique la photographie de l'institution au cours de l'année académique 2020-2021. En cela, elle constitue le premier jalon dans l'élaboration de divers outils d'aide à la décision (le tableau de bord, les plans d'action, les études thématiques spécifiques, les projets et programmes...) dans un contexte de pilotage où les défis à relever demeurent toujours plus nombreux et plus complexes.

REMERCIEMENTS**REMERCIEMENTS**

L'annuaire statistique fournit des données nécessaires à l'optimisation du pilotage de l'université. Il apporte des informations essentielles dont les décideurs et les différents partenaires ont besoin pour apprécier les résultats obtenus. Il permet d'identifier les contraintes et de formuler clairement la politique de l'enseignement et de la recherche au sein de l'Université Nazi BONI.

C'est pourquoi, je tiens à remercier l'ensemble des acteurs qui se sont impliqués dans l'élaboration de ce document, en particulier la Direction des Etudes et des Statistiques (DES) qui est la structure technique, mais également les directions et services que sont la DAOI, DAF, DRH, DGDU, DSI, BUC et les établissements. Pour ce faire, je les exhorte à produire chaque année l'annuaire statistique et le rendre disponible.

Quant aux données contenues dans l'annuaire, elles se rapportent aux : étudiants, parcours, diplômés, personnels, finances, infrastructures et documents.

Par ailleurs, autant les efforts collectifs de collecte de données doivent se poursuivre, autant des suggestions sont attendues pour l'amélioration des prochaines éditions de l'annuaire.

Enfin, j'invite tous les acteurs et partenaires de l'UNB à s'approprier cet outil, à l'exploiter de façon judicieuse et à accompagner les services techniques de notre institution pour l'élaboration d'un document de qualité.

Bobo-Dioulasso, le 17 JAN 2023

Le Président



Pr Hassan Bismarck NACRO
Officier de l'Ordre des Palmes académiques
Chevalier de l'Ordre de l'Étalon

ORGANIGRAMME

ORGANIGRAMME DE L'UNIVERSITE NAZI BONI(UNB)

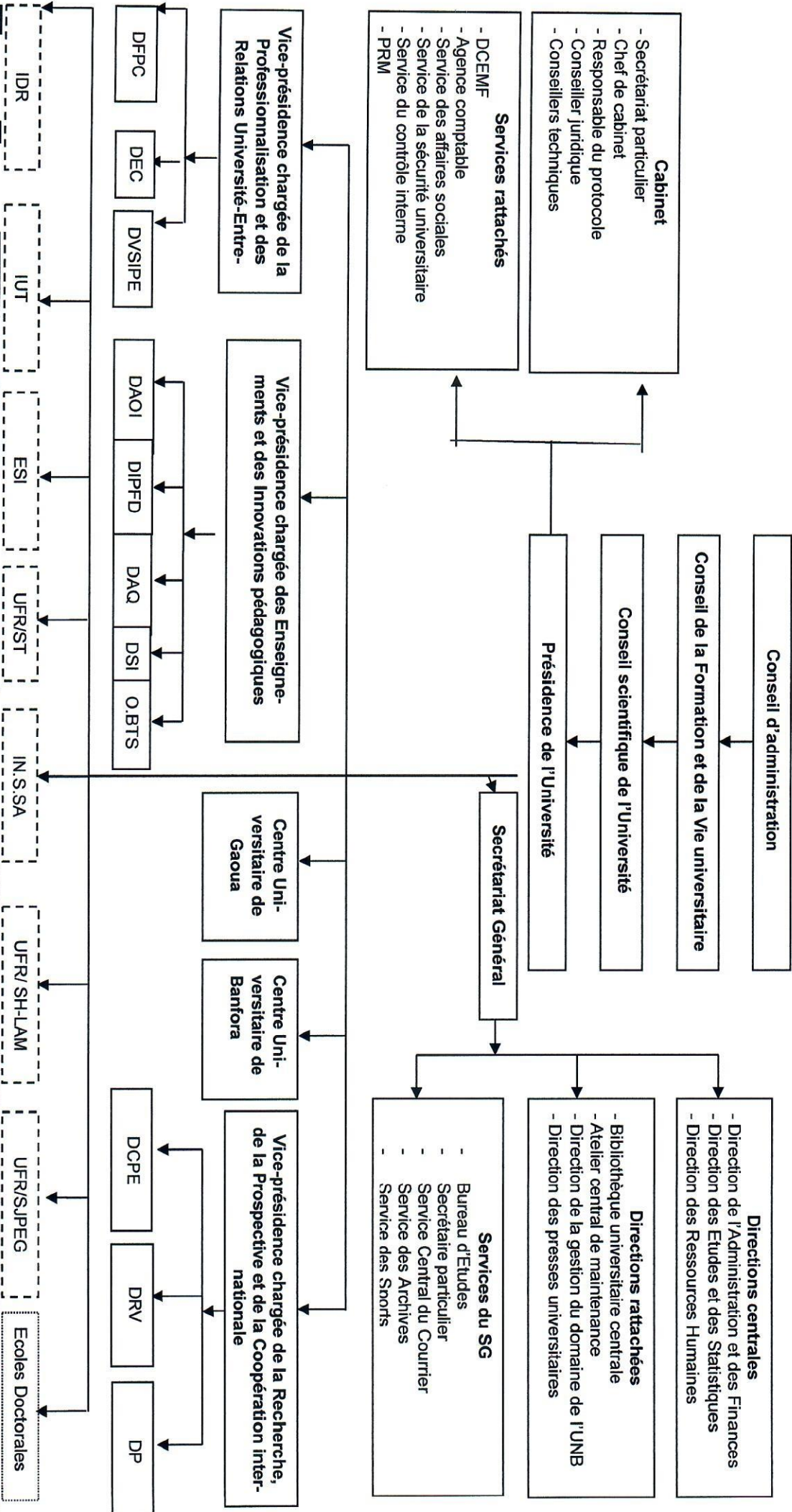

LISTES DES TABLEAUX ET GRAPHIQUES

LISTES DES TABLEAUX ET DES GRAPHIQUES

LISTE DES GRAPHIQUES

Graphique 1 : Pyramide des âges des étudiants de l'UNB en 2019-2020.....	21
Graphique 2 : Importance des effectifs des étudiants par cycle.....	22
Graphique 3 : Evolution du budget et des dépenses de l'UNB pendant les cinq dernières années.....	36
Graphique 4 : Evolution et niveau de recouvrement des recettes propres pendant les cinq dernières années.....	38
Graphique 5 : Evolution de la subvention d'exploitation, d'investissement et du résultat du patrimoine pendant les cinq dernières années.....	38

LISTES DES TABLEAUX

I. DONNEES GLOBALES SUR LES ETABLISSEMENTS (FILIERES/PARCOURS).....	7
Tableau I. 1 : Localisation géographique, ministère de tutelle et décret/Année de création de l'UNB.....	9
Tableau I.2 : liste des filières disponibles à l'unb et les caractéristiques des diplômes préparés par filières/ option et spécialités et par établissement	9
Tableau I.3 : Répartition des étudiants par filières, options ou spécialités par année d'étude et leur proportion par rapport à l'effectif de l'établissement et de l'UNB.....	12
Tableau I. 4 : Répartition des nouveaux inscrits par région d'obtention du bac selon le sexe.....	15
II. SCOLARISATION, ACCES, EQUITE, MOBILITE ET INTEGRATION SOUS-REGIONALE.....	16
Tableau II.1 : Nombre d'étudiants orientés et inscrits par établissement et selon le sexe en 2020-2021.....	18
Tableau II. 2 : Nombre de candidats au test d'entrée par établissement, par filière et selon le sexe en 2020-2021....	18
Tableau II. 3 : Répartition des étudiants de première année par âge, année d'obtention du bac et selon le sexe.....	19
Tableau II. 4 : Répartition des étudiants par année d'étude, par âge, nationalité et selon sexe.....	20
Tableau II. 5 : Evolution des effectifs des étudiants pendant les 3 dernières années.....	21
Tableau II. 6 : Proportion de femmes et variation des effectifs au cours des 3 dernières années.....	21
Tableau II. 7 : Répartition des étudiants inscrits par cycle d'étude et par sexe.....	21
III. EFFICACITE INTERNE	22
Tableau III-1 : Résultats de fin d'année 2018-2019 par filière, par niveau et par sexe (par semestre pour le LMD)	24
Tableau III. 2 : Nombre d'étudiants préparant un diplôme en 2020-2021 et nombre d'étudiants ayant obtenu un diplôme en 2019-2020 selon le sexe.....	26
Tableau III. 3 : Nombre d'étudiants mis en stage en 2020-2021.....	27
IV. RESSOURCES HUMAINES.....	35
Tableau IV. 1 : Répartition des enseignants permanents et vacataires par Institut/ Ecole et par sexe en 2020/2021....	37
Tableau IV .2 : Ratio étudiants- enseignants permanents 2020/2021 par établissement.....	37
Tableau IV. 3 : Répartition des enseignants permanents par domaine d'enseignement, par grade et selon le sexe.....	37
Tableau IV. 4 : Répartition des enseignants permanents par grade, par nationalité et par diplôme selon le sexe.....	38
Tableau IV. 5 : Répartition du personnel administratif, technique, ouvrier et de soutien par sexe et par UFR/Etablissements.....	38
Tableau IV. 6 : Répartition du personnel administratif, technique, ouvrier et de soutien par sexe et par statut d'embauche (suite).....	39
Tableau IV . 6 : Répartition du personnel administratif, technique, ouvrier et de soutien par sexe selon l'emploi (Fonctionnaires) (fin).....	39

LISTES DES TABLEAUX ET GRAPHIQUES

V. RESSOURCES FINANCIERES : RECETTES ET DEPENSES.....	40
Tableau V. 1 : Budget voté et exécuté (DEPENSES) de l'Université Nazi BONI de 2016 à 2020 (en F CFA)....	42
Tableau V. 2 : Evolution des recettes pendant les cinq dernières années.....	43
VI. INFRASTRUCTURES, MOBILIERS ET MATERIELS PEDAGOGIQUES.....	45
Tableau VI. 1 : Nombre et capacité d'accueil des salles de formation par nature et selon le type d'établissement	47
Tableau VI. 2 : Équipements fonctionnels selon le type d'usage.....	47
Tableau VI. 3 : Nombre de micro-ordinateurs fonctionnels par établissement	47
Tableau VI. 4 : Matériel d'équipement.....	47
Tableau VI. 5 : Matériels roulants de L'UNB.....	48
VII. BIBLIOTHEQUES	50
Tableau VII. 1 : Nombre d'ordinateurs connectés à internet et capacité d'accueil dans les bibliothèques par établissement.....	51
Tableau VII. 2 : Nombre d'ouvrages dans les bibliothèques de l'UNB.....	51

LISTES DES TABLEAUX ET GRAPHIQUES

SIGLES ET ABREVIATIONS

ACM	Atelier Central de Maintenance
BTS	Brevet de Technicien Supérieur
BUC	Bibliothèque Universitaire Centrale
CA	Conseil d'Administration
CF	Contrôle financier
CFVU	Conseil de la Formation et de la Vie Universitaire
CITE	Classification Internationale Type de l'Education
CN	Campus numérique
CS	Conseil Scientifique
CUB	Centre Universitaire de Banfora
CUG	Centre Universitaire de Gaoua
DAF	Direction de l'Administration des Finances
DAOI	Direction des Affaires académiques, de l'Orientation et de l'Information
DAQ	Direction de l'Assurance Qualité
DCPE	Direction de la Coopération et de la Promotion des Enseignants
DEA	Diplôme d'Etude Approfondie
DEA/PTCI	Diplôme d'Etude Approfondie/ Programme du Troisième cycle Interuniversitaire
DEC	Direction des Etudes et de la Consultation
DES	Direction des Etudes et des Statistiques
DESS	Diplôme d'Etudes Supérieures Spécialisées
DIFPD	Direction du Développement institutionnel, des Innovations Pédagogiques et de la Formation à Distance
DFPC	Direction de la Formation Professionnelle continue
DP	Direction de la Prospective
DPU	Direction de la Presse Universitaire
DRH	Direction des Ressources Humaines
DRV	Direction de la recherche et de la vulgarisation
DVSIPE	Direction de la Vie et du Suivi de l'Insertion Professionnelle des Etudiants
DSI	Direction des Services Informatiques
ED	Ecole Doctorale
ESI	Ecole Supérieure d'Informatique
ETP	Enseignant à Temps Plein
EP	Enseignant Permanent
EV	Enseignant Vacataire
F	Femme, Fille
G	Garçon
H	Homme
IDR	Institut du Développement Rural
INSSA	Institut Supérieur des Sciences de la Santé
IUT	Institut Universitaire de Technologie
M	Masculin
N/ Nbr	Nombre
SH/LAM	Sciences Humaines/ Lettres Arts et Médias

LISTES DES TABLEAUX ET GRAPHIQUES

SH/LAM	Sciences Humaines/ Lettres Arts et Médias
SSU	Service de Sécurité Universitaire
T	Total
SJPEG	Sciences Juridiques, Politiques, Economiques et de Gestion
ST	Sciences et Techniques
UFR	Unité de Formation et de Recherche
UNB	Université Nazi BONI
VP-EIP	Vice-président chargé des Enseignements et Innovations Pédagogiques
VP-PRUE	Vice-président chargé de la Professionnalisation et des Relations Université-entreprises
VP-RPCI	Vice-président chargé de la Recherche, de la prospective et de la Coopération Internationale

I. DONNEES GLOBALES SUR LES ETABLISSEMENTS (FILIERES/PARCOURS)

Les tableaux de ce thème renseignent les aspects globaux de la mission d'enseignement de l'Université Nazi BONI. Il s'agit notamment des parcours ou des offres de formation dispensés, les diplômes d'entrée, la durée de formation et le diplôme délivré.

DONNEES GLOBALES SUR LES ETABLISSEMENTS (FILIERES/PARCOURS)

Tableau I. 1 : Localisation géographique, ministère de tutelle et décret/Année de création de l'UNB

ETABLISSEMENT	LOCALISATION	MINISTERE DE TUTELLE	ARRETE DE CREATION
UNIVERSITE NAZI BONI	BOBO-DIOU-LASSO	MINISTERE DE L'ENSEIGNEMENT SUPERIEUR, DE LA RECHERCHE ET DE L'INNOVATION	N° 97 – 254 / PRES/PM/MESSRS DU 23 MAI 1997

Source : DES/UNB

Tableau I.2 : Liste des filières disponibles à l'UNB et les caractéristiques des diplômes préparés par filière/ option et spécialités par établissement

Ce tableau récapitule l'ensemble des filières ou mentions qui existent à l'UNB, il précise la durée de formation de chaque parcours et le mode d'enseignement du diplôme exigé à l'inscription et le diplôme de sortie.

Institut	Filières/ PARCOURS	Diplômes préparés	Mode d'enseignement			Condition d'admission	Durée de formation	Orientation
			Présentiel	A distance	Mixte			
ECOLE SUPERIEURE D'INFORMATIQUE	Ingénierie des Systèmes d'Information	Licence	X			BAC C, D	3	TP
	Ingénierie des Réseaux et Systèmes	Licence	X			BAC C, D	3	TP
	Système d'information option Systèmes d'aide à la décision	Ingénieur	X			Licence	2	TP
	Réseaux et Systèmes option Conception d'architecture des Réseaux	Ingénieur	X			Licence	2	TP
	Réseaux et Systèmes option Cyber Sécurité	Ingénieur	X			Licence	2	TP
	Sciences des données option Sciences des données	Ingénieur	X			Licence	2	TP
INSTITUT DU DEVELOPEMENT RURAL (IDR)	Agronomie	Ingénieur	X			BAC+2	3	P
	Eaux et Forêts	Ingénieur	X			BAC+2	3	P
	Elevage	Ingénieur	X			BAC+2	3	P
	Sociologie et Economie Rurales	Ingénieur	X			BAC+2	3	P
	Vulgarisation Agricole	Ingénieur	X			BAC+2	3	P
	Production Végétale	Master 2	X			Ingénieur équivalent ou LICENCE	1ou 2	T
	Production et Industrie animale	Master 2	X			Ingénieur équivalent ou LICENCE	1ou 2	T
	Gestion et Aménagement des Ecosystèmes Forestiers	Master 2	X			Ingénieur équivalent ou LICENCE	1ou 2	T
	Analyse des populations des espaces fauniques et halieutiques	Master 2	X			Ingénieur équivalent ou LICENCE	1ou 2	T
	Aquaculture	Master 2	X			Ingénieur équivalent ou LICENCE	1ou 2	T
INSTITUT UNIVERSITAIRE DE TECHNOLOGIE (IUT)/ PARCOURS EN DUT	Assurances Banque Finances	DUT	X			BAC+ Test- Sélection	2	TP
	Communication d'Entreprise	DUT	X			BAC+ Test- Sélection	2	TP
	Finances Comptabilités et gestion d'Entreprise	DUT	X			BAC+ Test- Sélection	2	TP
	Génie Electrique/Electrotechnique	DUT	X			BAC+ Test- Sélection	2	TP
	Génie Electrique/Electronique	DUT	X			BAC+ Test- Sélection	2	TP
	Génie mécanique et productique	DUT	X			BAC+ Test- Sélection	2	TP
	Génie industriel et maintenance	DUT	X			BAC+ Test- Sélection	2	TP
	Marketing Management et Gestion Commerciale	DUT	X			BAC+ Test- Sélection	2	TP
INSTITUT UNIVERSITAIRE DE TECHNOLOGIE (IUT)/ PARCOURS EN LICENCE	Secrétariat Bureauistique	DUT	X			BAC+ Test- Sélection	2	TP
	Administration et Assistance de Direction	LICENCE	X			DUT+ Test- Sélection	1	TP
	Administration et Communication d'Entreprise	LICENCE	X			DUT+ Test- Sélection	1	TP
	Assurances Banque Finances	LICENCE	X			DUT+ Test- Sélection	1	TP
	Electrotechnique	LICENCE	X			DUT+ Test- Sélection	1	TP
	Electronique, Electrotechnique automatique et Informatique Industrielle	LICENCE	X			DUT+ Test- Sélection	1	TP
	Electronique et Informatique Industrielle	LICENCE	X			DUT+ Test- Sélection	1	TP
	Finances Comptabilités et gestion d'Entreprise	LICENCE	X			DUT+ Test- Sélection	1	TP
	Génie Civil	LICENCE	X			DUT+ Test- Sélection	1	TP
	Maintenance industrielle	LICENCE	X			DUT+ Test- Sélection	1	TP
Marketing Management et Gestion Commerciale	LICENCE	X			DUT+ Test- Sélection	1	TP	

DONNEES GLOBALES SUR LES ETABLISSEMENTS (FILIERES/PARCOURS)

Institut	Filières/ PARCOURS	Diplômes préparés	Mode d'enseignement			Condition d'admission	Durée de formation	Orientation
			Présentiel	A distance	Mixte			
IUT PARCOURS EN INGENIORAT	Génie Electrique	Ingéniorat	X			Licence+Test- Sélection	2	TP
	Génie des Systèmes industriels	Ingéniorat	X			Licence+Test- Sélection	2	TP
IUT PARCOURS EN MASTER	Comptabilité, Contrôle et Audit	Master	X			Licence+ sélection	2	TP
	Génie Civil	Master	X			Licence+ sélection	2	TP
	Marketing Stratégique	Master	X			Licence+ sélection	2	TP
SCIENCES EXACTES ET APPLIQUEES UFR/ SEA	Mathématiques Physique Informatique (MPI)	Licence	X			BAC	3	G
	Statistiques Informatique	Licence	X			BAC	3	G
	Chimie	Licence	X			BAC	3	G
	Mathématiques et Applications	Master	X			Licence	2	G
	Physique (Matériaux et Applications)	Master	X			Licence	2	G
	Statistique appliquée et Aide à la décision	Master	X			Licence	2	G
SCIENCES DE LA VIE ET DE LA TERRE UFR/ SVT	Sciences Biologiques (SB)	Licence	X			Bac	3	G
	Génie Biologique (GB)	Licence	X			Bac	3	G
	Biochimie-Substances naturelles	Master	X			Licence	2	T
	Biologie végétales- Biodiversité tropicale	Master	X			Licence	2	T
	Sécurité alimentaire des aliments	Master	X			Licence	2	T
	Nutrition humaine	Master	X			Licence	2	T
UFR SJPEG	Droit	Licence	X			BAC	3	G
	Economie	Licence	X			BAC C ,D ou G2	3	G
INSTITUT SUPERIEUR DES SCIENCES DE LA SANTE (IN.S.SA)	Médecine générale	Doctorat	X			BAC C ou D	7	P
	Pharmacie	Doctorat	X			BAC C ou D	6	P
	DES/MUMC	DES	X			Doctorat Unique d'Etat	4	T
	DES/ D'Orthopédie et traumatologique	DES	X			Doctorat Unique d'Etat	4	T
	Master Parasitologie	Master	X			DES/BC ; Licence ou Maitrise des sciences biologiques	2	P
	Master Entomologie Médicales et Vétérinaires	Master	x			DES/BC ; Licence ou Maitrise des sciences biologiques	2	P
	Master en mycologie	Master	X			Master Parasitologie/DEA mycologie	2	P
	Master Pharmaco épidémiologique - Pharmacovigilance /PE-PV	Master	X			Doctorat d'Etat en médecine ou Pharmacie	2	P
	MIMSIS	Master	X			Licence/Doctorat	2	P
	DIU/HHSP	DIU	X			Doctorat d'Etat en médecine ou Pharmacie	1 mois	P
	Master International de Vaccinologie Appliquée (MIVA)	Master	X			Doctorat d'Etat en médecine ou Pharmacie	2	P
	DIU /Douleurs et accompagnement de fin de vie	DIU			X	Doctorat d'Etat en médecine ou Pharmacie	1 mois	P
	Diplôme Interuniversitaire International de Vaccination (D.I.U.I.V)	DIU			x	Doctorat en médecine/ Licence en science de la santé	1 mois	P
	DIU/ Antibiotologie et d'Antibiothérapie	DIU	X			Doctorat d'Etat en médecine ou Pharmacie	1 mois	P
	Master Management de la Qualité, Normalisation et Métrologie	Master	x			DES/BC ; Licence ou Maitrise des sciences biologiques	2	P
	Master Biosécurité-Biosurété	Master	x			DES/BC ; Licence ou Maitrise des sciences biologiques	2	P
	Master Santé publique/ épidémiologie et lutte contre les maladies	Master	x			Doctorat Unique d'Etat	2	P
	Master sciences chirurgicales	Master	x			Doctorat Unique d'Etat	2	P
	Sociologie et Economie Rurales	Doctorat Unique	X			DEA/Master	3	P

DONNEES GLOBALES SUR LES ETABLISSEMENTS (FILIERES/PARCOURS)

Institut	Filières/ PARCOURS	Diplômes préparés	Mode d'enseignement			Condition d'admission	Durée de formation	Orientation
			Présentiel	A distance	Mixte			
Ecole Doctorale Sciences Naturelles et Agronomie	Production Végétale	Doctorat Unique	X			DEA/Master	3	P
	Production Animale	Doctorat Unique	X			DEA/Master	3	P
	Biologie Appliquée et Modélisation des Systèmes Biologiques	Doctorat Unique	X			DEA/Master	3	P
	Production Forestière	Doctorat Unique	X			DEA/Master	3	P
Ecole Doctorale Sciences et Techniques	Mathématiques et Applications	Doctorat Unique	X			DEA/Master	3	P
	Physique	Doctorat Unique	X			DEA/Master	3	P
	Chimie	Doctorat Unique	X			DEA/Master	3	P
	Informatique Appliquée	Doctorat Unique	X			DEA/Master	3	P
Ecole Doctorale Sciences de la Santé	Technologie qualité_ Sécurité	Doctorat Unique	X			DEA/Master	3	T
	Médecine	Doctorat Unique	X			DEA/Master	3	T
	Santé publique	Doctorat Unique	X			DEA/Master	3	T
	Sciences Pharmaceutiques	Doctorat Unique	X			DEA/Master	3	T
	Sciences biologiques	Doctorat Unique	X			DEA/Master	3	T
	Parasitologie	Doctorat Unique	X			DEA/Master		T
UFR/SH/LAM	Histoire	Licence	X			Bac A, C, D	3	G
	Lettres modernes	Licence	X			Bac A, C, D et G1	3	G
	Anthropologie	Licence				Bac A, C, D	3	G
	Techniques des métiers de l'Information	Master 2	X		x	Licence et plus	1	P
CUG	Gestion du Patrimoine Culturel et Touristique	Licence	X			Bac (Tout bac)	3	P
	Sciences Biologiques et Appliquées (SBA)	Licence	X			Bac C ou D	3	P
	Géographie	Licence	X			Bac C ou D	3	G
CUB	Droit,	Licence	X			Bac (Tout bac)	3	G
	Math Physique-chimie Informatique	Licence	X			Bac C ou D	3	G
	Lettres Modernes	Licence	X			Bac A, C ou D	3	G
	Sciences Agropastorales Technologie Alimentaire	Licence	X			Bac D	3	P

Source : D.E.S-Etablissement/UNB

ORIENTATION (*): G = Général ; P = Préprofessionnel ou professionnel ; T P= Technique ou professionnel

II. SCOLARISATION, ACCES, EQUITE, MOBILITE ET INTEGRATION SOUS-REGIONALE

Les tableaux de ce thème renseignent sur la scolarisation à l'UNB. Les indicateurs utilisés portent sur le niveau de satisfaction des demandes d'orientation à l'UNB, le taux d'admission aux tests d'entrée dans les écoles ou instituts, l'effectif des étudiants et leur répartition.

Objectifs :

1. Optimiser l'offre de formation et maîtriser la demande de formation par filière de formation ;
2. Maîtriser l'accès, les recrutements et la scolarisation à l'UNB ;
3. Réduire les inégalités d'accès ;
4. Maîtriser la mobilité des étudiants ;
5. Suivre les politiques nationale et régionale de l'enseignement supérieur ;

Indicateurs :	Valeurs
3. Nombre d'étudiants pour 100 000 habitants :	31,92
4. Rapport Femmes/Hommes (F/M) étudiant :	F/M
ESI	14,02
IDR	44,14
IUT	60,37
UFR/ST	39,20
UFR/SJPEG	55,87
INSSA	51,88
SH/LAM	31,87
ED	79,39
CUG	33,33
CUB	50,56
TOTAL UNB	52,52

VUE D'ENSEMBLE DES DONNEES SUR LES ETUDIANTS DE L'UNB

Tableau II.1 : Nombre d'étudiants orientés et inscrits par établissement et selon le sexe en 2020-2021

Etablissement	Filière	Nombre d'étudiants orientés par CAMPUSFASO et inscrits administrativement			Nombre d'étudiants inscrits pédagogiquement			ECART DE (T2-T1)
		F	G	T1	F	G	T2	
UFR/SJPEG	Droit	689	1065	1754	636	973	1609	-145,0
	Economie	395	983	1378	357	896	1253	-125,0
	Total UFR/SJPEG	1084	2048	3132	993	1869	2862	-270,0
ST	MPI	49	463	512	42	416	458	-54,0
	Sciences Biologiques	603	1144	1747	541	1058	1599	-148,0
	Total UFR/ST	652	1607	2259	583	1474	2057	-202,0
IN.S.S. A	Médecine	44	106	150	44	106	150	0,0
	Pharmacie	42	65	107	42	65	107	0,0
	Total INSSA	86	171	257	86	171	257	0,0
SH/LAM	Anthropologie	439	475	914	410	454	864	-50,0
	LM	517	596	1113	481	561	1042	-71,0
	Histoire	356	610	966	338	576	914	-52,0
	Total SH/LAM	1312	1681	2993	1229	1591	2820	-173,0
CUG	GPCT	83	136	219	83	136	219	0,0
	SBA	53	165	218	53	165	218	0,0
	Géographie	21	127	148	21	127	148	0,0
	Total CUG	157	428	585	157	428	585	0,0
CUB	Droit,	67	102	169	67	102	169	0,0
	Math Physique-chimie Informatique	14	173	187	14	173	187	0,0
	Lettres Modernes	158	157	315	158	157	315	0,0
	SATA	46	108	157	46	108	157	0,0
	TOTAL CUB	288	537	825	288	537	825	0,0
Total		3576	6475	10051	3333	6073	9406	-645,0

Tableau II. 2 : Nombre de candidats au test d'entrée par établissement, par filière et selon le sexe en 2020-2021

Établissement	Filière	Nombre de candidats au test			Nombre d'admis au test			Ecart de sélection (T2-T1)
		F	G	T1	F	G	T2	
ESI	L.I / Informatique/TC1	53	258	311	7	43	50	-261,0
	Master	2	42	44	2	35	37	-7,0
	Total ESI	55	300	355	9	78	87	-268,0
IDR	IDR	16	40	56	13	37	50	-6,0
	Total IDR	16	40	56	13	37	50	-6,0
IUT	G.I.M	9	113	122	0	15	15	-107,0
	G.M.P	6	96	102	0	15	15	-87,0
	ELECTRONIQ	2	45	47	1	14	15	-32,0
	ELECTROTECHNIQ	14	180	194	1	14	15	-179,0
	G.C	67	245	312	7	23	30	-282,0
	A.B.F	82	35	117	19	11	30	-87,0
	C.E	150	64	214	19	11	30	-184,0
	F.C.G.E	87	41	128	23	17	40	-88,0
	M.G.C	22	15	37	16	14	30	-7,0
	S.B	48	3	51	2	25	27	-24,0
	Total IUT	487	837	1324	88	159	247	-1077,0
ST	GB	326	226	552	130	68	198	-354,0
	LSI	29	70	99	11	42	53	-46,0
	Total ST	355	296	651	141	110	251	-400,0
Total UNB		913	1473	2386	251	384	635	171,00
Total UNB				11027			9088	

Source : DES/UNB

SCOLARISATION, ACCES, EQUITE, MOBILITE ET INTEGRATION SOUS-REGIONALE

Tableau II. 3 : Répartition des étudiants de première année par âge, année d'obtention du bac et selon le sexe

Année de naissance	BAC Age	1 ^è année									
		2020		2019		3<x≤10*		x>10**		Total	
		F	M	F	M	F	M	F	M	F	M
>2003	<17	7	10	0	0	0	0	1	0	8	10
2003	17	73	103	0	5	0	0	6	3	79	111
2002	18	233	314	19	71	2	2	7	31	261	418
2001	19	461	628	196	271	27	38	28	90	712	1027
2000	20	562	866	309	607	74	105	31	120	976	1698
1999	21	515	1051	466	698	148	240	43	105	1172	2094
1998	22	531	944	490	944	216	431	35	106	1272	2425
1997	23	383	802	486	969	251	527	29	79	1149	2377
1996	24	262	546	430	862	264	529	24	94	980	2031
1995	25	185	397	337	654	211	475	19	42	752	1568
1994	26	100	253	199	385	162	393	12	32	473	1063
1993	27	57	144	138	286	118	304	3	16	316	750
1992	28	24	64	82	195	65	191	0	11	171	461
1991	29	15	39	44	145	38	127	3	14	100	325
1990	30	7	30	46	70	29	60	6	13	88	173
1989	31	5	13	13	37	8	39	0	5	26	94
1988	32	1	9	4	23	5	28	0	5	10	65
1987	33	1	11	6	16	6	13	0	3	13	43
1986	34	0	3	6	15	1	5	0	5	7	28
1985-1981	35-39	1	8	7	42	1	9	1	7	10	66
1980-1976	40-44	0	9	2	12	0	3	1	3	3	27
1975-1971	45-49	0	4	1	5	0	0	0	0	1	9
1970-1966	50-54	0	2	0	2	0	0	0	0	0	4
1965-1961	55-59	0	0	0	0	0	0	0	0	0	0
<1960	>59	237	705	0	0	0	0	237	705	474	1410
Total		3660	6955	3281	6314	1626	3519	486	1489	9053	18277
Dont nombre de nouveaux inscrits 2020-2021		1888	2961	41	113	33	79	2	11	0	0
Boursiers(Etat)		0	0	0	0	0	0	0	0	0	0
Non burkinabè		1	0	2	1	0	1	0	0	0	0
FILIERES	2020		2019		3<x≤10		x>10		TOTAL		
	F	M	F	M	F	M	F	M	F	M	
G.I.M	3	70	0	4	0	0	0	0	0	0	
G.M.P	0	46	0	2	0	0	0	0	0	0	
Electronique	4	34	0	3	0	0	0	0	0	0	
Electrotechnique	4	71	0	9	0	0	0	0	0	0	
G.C	21	69	0	5	0	0	0	0	0	0	
A.B.F	30	13	1	1	1	0	0	0	0	0	
C.E	58	21	9	1	0	0	0	0	0	0	
F.C.G.E	50	26	2	1	0	0	0	0	0	0	
M.G.C	15	12	4	0	0	0	0	0	0	0	
S.B	38	3	0	0	0	0	0	0	0	0	
Total IUT	223	365	16	26	1	0	0	0	0	0	
MPI	42	416	24	391	0	5	0	0	0	0	
SB	541	1058	1847	4270	0	2	0	0	0	0	
LSI	11	42	0	0	0	0	0	0	0	0	
GB	130	68	0	0	0	0	0	0	0	0	
Total ST	724	1584	1871	4661	0	7	0	0	0	0	
Médecine	54	112	0	0	0	0	0	0	0	0	
Pharmacie	43	57	0	0	0	0	0	0	0	0	
Total INSSA	97	169	0	0	0	0	0	0	0	0	
LM	445	485	481	447	26	57	1	5	0	0	
Anthropologie	398	422	307	395	3	3	1	5	0	0	
Histoire	327	541	316	553	4	12	0	1	0	0	
Total SH/LAM	1170	1448	1104	1395	33	72	2	11	0	0	
GPCT	85	138	0	4	0	10	85	152	0	0	
SBA	52	165	0	1	2	0	54	166	0	0	
Géographie	22	119	0	2	0	5	22	126	0	0	
Total CUG	137	303	0	5	2	10	139	318	0	0	
Droit,	0	0	0	0	0	0	0	0	0	0	
Lettres Modernes	0	0	0	0	0	0	0	0	0	0	
TOTAL CUB	0	0	0	0	0	0	0	0	0	0	
Informatique TC											
TOTAL ESI	0	0	0	0	0	0	0	0	0	0	
Total UNB	2351	3869	2991	6087	36	89	141	329	0	0	

Source : DES/UNB

SCOLARISATION, ACCES, EQUITÉ, MOBILITÉ ET INTÉGRATION SOUS-REGIONALE

Tableau II. 4 : Répartition des étudiants par année d'étude, par âge, nationalité et selon sexe

Année de naissance	Année d'études Age	1 ^è année		2 ^è année		3 ^è année		4 ^e année		5 ^e année		6 ^e année		7 ^e année		8 ^e année		Total	
		F	M	F	M	F	M	F	M	F	M	F	M	F	M	F	M	F	M
>2003	<17	6	8	0	0	0	0	0	0	0	0	0	0	0	0	0	0	6	8
2003	17	70	109	0	2	0	0	0	0	0	0	0	0	0	0	0	0	70	111
2002	18	294	404	4	11	0	0	0	0	0	0	0	0	0	0	0	0	298	415
2001	19	662	904	12	43	1	17	0	1	0	0	0	0	0	0	0	0	675	965
2000	20	906	1550	47	88	2	19	1	8	0	0	0	0	0	0	0	0	956	1665
1999	21	1080	1930	154	196	24	45	3	11	0	10	0	0	0	0	0	0	1261	2192
1998	22	1216	2239	198	350	80	117	7	13	4	11	0	0	0	0	0	0	1505	2730
1997	23	1092	2158	226	475	122	178	5	11	6	12	0	0	0	0	0	0	1451	2834
1996	24	939	1792	236	409	117	185	11	22	9	9	0	0	0	0	0	0	1312	2417
1995	25	719	1472	192	325	120	227	8	29	12	30	0	0	0	0	0	0	1051	2083
1994	26	456	976	135	239	91	179	6	30	13	30	0	0	0	0	0	0	701	1454
1993	27	310	669	80	192	77	133	6	22	12	41	0	0	0	0	0	0	485	1057
1992	28	173	436	56	105	45	106	3	28	12	29	0	0	0	0	0	0	289	704
1991	29	96	300	26	59	21	55	4	12	8	29	0	0	0	0	0	0	155	455
1990	30	74	144	19	38	24	39	1	10	5	29	0	0	0	0	0	0	123	260
1989	31	27	91	5	35	16	36	2	14	6	9	0	0	0	0	0	0	56	185
1988	32	10	61	3	22	7	12	1	5	5	12	0	0	0	0	0	0	26	112
1987	33	13	38	2	10	2	21	0	5	1	6	0	0	0	0	0	0	18	80
1986	34	7	31	2	16	2	24	0	3	1	4	0	0	0	0	0	0	12	78
1985-1981	35-39	13	75	3	32	3	46	2	8	0	18	0	0	0	0	0	0	21	179
1980-1976	40-44	5	25	2	9	3	24	0	2	2	8	0	0	0	0	0	0	6	68
1975-1971	45-49	1	11	0	5	4	3	1	0	0	8	0	0	0	0	0	0	2	27
1970-1966	50-54	0	2	0	3	2	7	0	0	0	0	0	0	0	0	0	0	0	12
1965-1961	55-59	0	0	0	0	0	0	0	0	0	0	0	0	0	0	0	0	0	0
<1960	>59	0	0	1	0	0	0	0	0	0	0	0	0	0	0	0	0	1	0
Total		8169	15425	1403	2664	763	1473	61	234	96	295	0	0	0	0	0	0	944	1943
Dont redoublants		928	1719	9	213	7	11	0	0	0	0	0	0	0	0	0	0	7	66
Boursiers (Etat et autres)		3	17	2	13	0	21	1	8	1	7	0	0	0	0	0	0	30	180
Aides		16	66	6	72	8	42	0	0	0	0	0	0	0	0	0	0	11	64
Prêts		0	0	0	0	0	0	2	27	9	37	0	0	0	0	0	0	0	2
Situation de handicap		0	0	0	1	0	1	0	0	0	0	0	0	0	0	0	0	0	0
NATIONALITE		F	M	F	M	F	M	F	M	F	M	F	M	F	M	F	M	F	M
Burkina Faso		8153	15410	1399	2661	762	754	51	226	90	285	0	0	0	0	0	0	11398	21824
Benin		0	4	3	0	0	2	0	1	2	5	0	0	0	0	0	0	5	12
Côte d'Ivoire		13	7	0	0	0	1	4	0	0	0	0	0	0	0	0	0	17	9
Mali		0	1	0	0	0	0	1	2	1	2	0	0	0	0	0	0	2	5
Niger		1	2	0	0	0	0	1	1	1	0	0	0	0	0	0	0	3	3
Sénégal		0	0	0	0	0	0	1	3	0	0	0	0	0	0	0	0	1	3
Togo		2	1	0	1	1	0	0	0	0	1	0	0	0	0	0	0	3	3
CEDEAO Hors UE-MOA		0	0	0	1	0	1	0	0	1	1	0	0	0	0	0	0	1	3
Afrique hors CEDEAO		0	0	1	1	0	0	3	1	1	1	0	0	0	0	0	0	5	3
TOTAL		8169	15425	1403	2664	763	758	61	234	96	295	0	0	0	0	0	0	11472	21845
Proportion F/M*100		53%	53%	53%	53%	100,6%	100,6%	26,06%	26,06%	32,54%	32,54%	0	0	0	0	0	0	52,51%	52,51%

Source : DES/UNB

Graphique 1 : Pyramide des âges des étudiants de l'UNB en 2020-2021

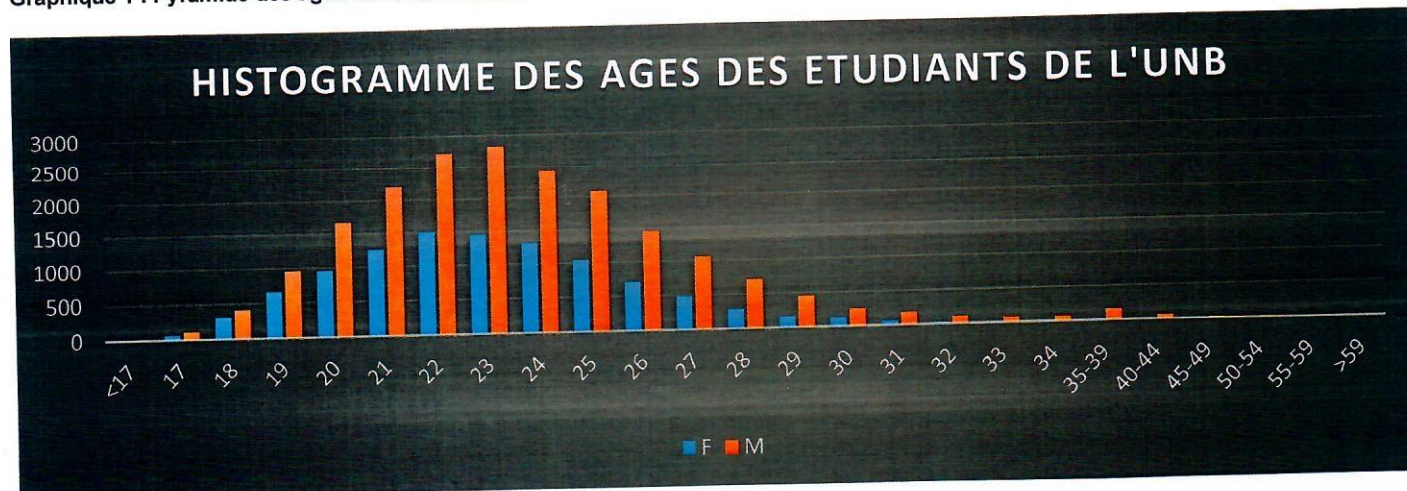

SCOLARISATION, ACCES, EQUITE, MOBILITE ET INTEGRATION SOUS-REGIONALE

Tableau II. 5 : Evolution des effectifs des étudiants pendant les 3 dernières années

INSTITUT	Année 2018-2019			Année 2019-2020			Taux d'accroissement	Année 2020-2021			Taux d'accroissement
	F	H	T	F	H	T	T	F	H	T	T
ESI	24	260	284	34	302	336	18%	45	321	366	9%
IDR	70	234	304	74	216	290	-5%	98	222	320	10%
IUT	616	885	1501	689	1012	1701	13%	626	1037	1663	-2,2%
UFR/ST	1324	4181	5505	1588	4195	5783	5%	2960	7551	10511	82%
UFR/SJPEG	2348	4458	6806	2443	4297	6740	-1%	3311	5926	9237	37%
INSSA	305	578	883	361	702	1063	20%	497	958	1455	37%
ED	30	77	107	27	94	121	13%	29	91	120	-1%
SH/LAM	925	1357	2282	1690	2114	3804	67%	3093	3896	6989	84%
CUG	98	325	423	186	530	716	69%	230	690	920	28%
CUB	64	156	220	224	487	711	223%	583	1153	1736	144%
TOTAL UNB	5 740	12 355	18 095	7 092	13 462	20554	14%	11 472	21 845	33 317	62 %

Source : DES/UNB

Tableau II. 6 : Proportion de femmes et variation des effectifs au cours des 3 dernières années

Institut	2018/2019			2019-2020			2020-2021			VARIATION %		
	Total	(F/M)%	(F/T)%	Total	(F/M)%	(F/T)%	Total	(F/M)%	(F/T)%	F	M	T
ESI	284	9,23	8,5	336	11,26	10,1	366	14,02	12,3	32,35	6,29	8,92
IDR	304	29,91	23,0	290	34,26	25,5	320	44,14	30,6	32,43	2,77	10,34
IUT	1501	69,60	41,0	1701	68,08	40,5	1663	60,37	37,6	-9,14	2,47	-2,23
UFR/ST	5505	31,67	24,1	5783	37,85	27,5	10511	39,20	28,2	86,39	80	81,75
UFR/SJPEG	6806	52,67	34,5	6740	56,85	36,2	9237	55,87	35,8	35,53	37,91	37,04
INSSA	883	52,77	34,5	1063	51,42	34,0	1455	51,88	34,2	37,67	36,46	36,87
ED	107	38,96	28,0	121	28,72	22,3	120	31,87	24,2	7,40	-3,19	-0,82
SH/LAM	2282	68,17	40,5	3804	79,94	44,4	6989	79,39	44,3	83,01	84,29	83,72
CUG	423	30,15	23,2	716	35,09	26,0	920	33,33	25,0	23,65	30,18	28,49
CUB	220	41,03	29,1	711	46,00	31,5	1736	50,56	33,6	160,26	136,75	144,16
TOTAL UNB	18095	46,46	31,7	20554	52,68	34,5	33317	52,52	34,4	61,75	62,27	62,09

Source : DES/UNB

Tableau II. 7 : Répartition des étudiants inscrits par cycle d'étude et par sexe

Etablissement	Cycle	Sexe		Total	F*100/M	% cycle
		F	G			
UNB	1er Cycle	11080	20809	31889	53,2	95,7%
	2ème Cycle	265	720	985	36,8	3,0%
	3ème Cycle	127	316	443	40,2	1,3%
TOTAL UNB		11 472	21 845	33 317	52,5	100,0%

Source : DES/UNB

Graphique 2 : Importance des effectifs des étudiants par cycle



III. EFFICACITE INTERNE

EFFICACITE INTERNE

Les tableaux relatifs à ce thème permettent de se situer globalement sur la qualité de l'enseignement dispensé à l'UNB à travers des indicateurs tels que la proportion d'admis, le taux d'admissibilité, et la répartition de ces indicateurs selon le type d'établissement, les filières, les cycles, les années d'études, le sexe, etc.

Objectifs :

1. Maîtriser les taux de promotion et le pourcentage des diplômés de l'UNB notamment dans les domaines qui répondent aux besoins de qualification supérieure ;
2. Améliorer la qualité de la formation à l'UNB ;
3. Mesurer la contribution de l'UNB à la formation tout au long de la vie.

Taux de réussite aux examens

Le chevauchement des années académiques pour motif de retard rend difficile la maîtrise des résultats au cours d'une année académique. En effet, pendant l'élaboration de l'annuaire statistique, beaucoup de filières n'avaient pas délibéré.

EFFICACITE INTERNE

Tableau III-1 : Résultats de fin d'année 2018-2019 par filière, par niveau et par sexe (par semestre pour le LMD)

Etablissement	Filière	Niveau	Semestre	Inscrits		Présents		Admis		Taux de réussite %		
				F	H	F	H	F	H	F	H	Total
ESI	Informatique/TC1	1 ^{er} année	1	10	74	10	73	7	60	70,0	82,2	80,7
			2	10	74	10	73	7	60	70,0	82,2	80,7
	Informatique/TC2	2 ^e année	3	8	97	8	97	8	62	100,0	63,9	66,7
			4	8	97	8	97	8	62	100,0	63,9	66,7
	Licence S.I et R.S	3 ^e année	5	7	59	7	59	5	47	71,4	79,7	78,8
			6	7	59	7	59	5	47	71,4	79,7	78,8
	Master	1 ^{ère} année	7	4	22	4	22	2	18	50,0	81,8	76,9
			8	4	22	4	22	2	16	50,0	72,7	69,2
		2 ^e année	9	0	10	0	10	0	6	00	60,0	60,0
			10	0	10	0	10	0	6	00	60,0	60,0
TOTAL ESI		S impairs	25	240	25	239	20	175	80,0	73,2	73,9	
		S pairs	25	240	25	239	20	175	80,0	73,2	73,9	
IDR	Agronomie	3 ^e année	5	11	5	11	5	10	100,0	90,9	93,8	
		4 ^e année	6	7	6	7	6	6	100,0	85,7	92,3	
		5 ^e année	4	12	4	12	4	12	100,0	100,0	100,0	
	Eaux et Forêts	3 ^e année	0	6	0	6	0	6	00	100,0	100,0	
		4 ^e année	3	2	3	2	3	2	100,0	100,0	100,0	
		5 ^e année	0	3	0	3	0	3	00	100,0	100,0	
	Elevage	3 ^e année	2	8	2	8	2	7	100,0	87,5	90,0	
		4 ^e année	2	4	2	4	2	4	100,0	100,0	100,0	
		5 ^e année	2	12	2	12	2	12	100,0	100,0	100,0	
	Sociologie et économie Rurales	3 ^e année	1	4	1	4	1	4	100,0	100,0	100,0	
		4 ^e année	3	2	3	2	3	2	100,0	100,0	100,0	
		5 ^e année	2	0	2	0	2	0	100,0	00	100,0	
	Vulgarisation agricole	3 ^e année	1	6	1	6	1	6	100,0	100,0	100,0	
		4 ^e année	1	16	1	16	1	16	100,0	00	100,0	
		5 ^e année	0	7	0	7	0	7	100,0	100,0	100,0	
	BAMSB	MAS TER		15	18	15	18	15	17	100,0	94,4	97,0
	GIRN			16	49	16	49	16	49	100,0	100,0	100,0
TOTAL IDR			63	167	63	167	63	163	100%	98%	98%	
IUT	Electronique	1 ^{ère} année	1	35	1	35	1	28	100,0	80,0	80,6	
		DUT	8	42	8	42	6	35	75,0	83,3	82,0	
	Electrotechnique	1 ^{ère} année	S1	6	55	6	55	6	42	100,0	76,4	78,7
			S2	7	57	7	56	7	50	100,0	89,3	90,5
		2 ^e année	S3	5	45	5	45	5	43	100,0	95,6	96,0
			S4	24	72	22	69	17	51	77,3	73,9	74,7
		3 ^e année	S5	5	73	5	71	3	60	60,0	84,5	82,9
			S6	12	68	12	67	10	54	83,3	80,6	81,0
	Communication en entreprise	1 ^{ère} année	S1	45	22	44	22	42	17	95,5	77,3	89,4
			S2	40	18	39	16	37	15	94,9	93,8	94,5
		DUT	44	14	44	14	42	14	95,5	100,0	96,6	
	F C G	1 ^{ère} année	S1	59	31	59	31	42	22	71,2	71,0	71,1
			S2	50	37	47	37	38	35	80,9	94,6	86,9
		DUT	42	32	41	32	37	30				
	MGC	1 ^{ère} année	S1	25	10	20	10	19	8	95,0	80,0	90,0
			S2	21	21	21	20	18	19	85,7	95,0	90,2
		DUT	22	8	22	8	21	8		100,0		
	Secrétariat Bureau-tique	1 ^{ère} année	S1	13	0	13	0	13	0	100,0	00	100,0
			S2	27	4	21	2	19	1	90,5	50,0	87,0
		DUT	29	0	29	0	27	0	93,1	00	93,1	
	ABF	1 ^{ère} année	S1	63	10	60	10	50	6	83,3	60,0	80,0
			S2	51	23	49	22	45	22	204,5	100,0	94,4
		2 ^e	DUT	46	16	42	15	37	14	88,1	93,3	89,5
	CCA	1 ^e		6	17	6	17	6	17	100,0	100,0	100,0
2 ^e		DUT	18	26	17	25	16	25	94,1	100,0	97,6	
MS	1 ^e		5	9	5	9	5	9	100,0	100,0	100,0	
	2 ^e	DUT	10	10	10	10	10	10	100,0	100,0	100,0	
TOTAL IUT		S impairs	144	124	135	120	115	97	85,2	80,8	83,1	
		S pairs	415	550	399	536	358	472	89,7	88,1	88,8	
UFR/ST	Mathématiques Physique Informatique (MPI)	1 ^{ère} année	1	35	548	35	548	1	21	2,9	3,8	3,8
			2	20	366	20	366	4	80	20,0	21,9	21,8
		2 ^e année	3	6	116	6	116	1	42	16,7	36,2	35,2
			4	6	93	6	93	4	42	66,7	45,2	46,5
		2 ^e année	2	330	874	330	874	51	215	15,5	24,6	22,1
			3	30	158	30	158	30	89	100,0	56,3	63,3
		4 ^e année	7	9	22	9	22	9	22	100,0	100,0	100,0

EFFICACITE INTERNE

Etablissement	Filière	Niveau	Sé- mestre	Inscrits		Présents		Admis		Taux de réussite %				
				F	H	F	H	F	H	F	H	Total		
		5è année	8	9	22	9	22	9	22	100,0	100,0	100,0		
			9	14	40	14	40	14	40	100,0	100,0	100,0		
			10	5	18	5	18	5	18	100,0	100,0	100,0		
	Licence Statis- tiques Informatique (LSI)	1ère année	1	9	41	9	41	4	30	44	73	68		
			2	13	47	13	47	5	22	38	47	45		
		2è année	3	15	49	15	49	7	16	47	33	36		
			4	7	34	7	34	5	23	71	68	68		
		3è année	5	6	18	6	18	6	11	100	61	71		
			1	91	65	91	65	14	10	15	15	15		
	Génie Biologique (GB)	1ère année	2	90	42	90	42	27	18	30	43	34		
S impairs			192	995	192	995	63	219	32,8	22,0	23,8			
TOTAL UFR/ST		S pairs		466	1456	466	1456	96	400	20,6	27,5	25,8		
UFR/SJPEG	Droit	1ère année	1	1194	2883	450	1117	149	352	33,1	31,5	32,0		
			3è année	5	86	215	86	215	65	65	75,6	30,2	43,2	
		Economie	1ère année	1	1661	2302	465	659	48	68	10,3	10,3	10,3	
	2			1661	2302	465	659	75	119	16,1	18,1	17,3		
	2è année		3	167	214	167	214	41	63	24,6	29,4	27,3		
			4	167	214	167	214	44	66	26,3	30,8	28,9		
	3è année		5	143	158	143	158	42	76	29,4	48,1	39,2		
			6	143	158	143	158	46	70	32,2	44,3	38,5		
	Total UFR/SJPEG		S impairs		3418	6128	1478	2719	345	624	23,3	22,9	23,1	
			S pairs		3418	6128	1478	2719	165	255	11,2	9,4	10,0	
INSSA	Médecine générale	1ère Année	1	65	154	65	154	31	98	47,7	63,6	58,9		
			2è année	61	95	61	95	49	86	80	91	87		
		3è année	16	34	16	34	16	34	100,0	100	100,0			
			12	23	12	23	12	21	100	91	94			
		5è année	6	22	6	22	6	21	100,0	95,5	96,4			
			12	18	12	18	12	18	100	100,0	100,0			
		7è année	15	14	15	14	15	14	100	100	100			
			15	22	15	22	15	22	100,0	100,0	100,0			
	PHARMACIE	1è année	53	91	53	91	39	56	74	62	66			
			46	65	46	65	45	65	98	100	99			
2è année		45	70	45	70	19	24	42	34	37				
Total INSSA		S impairs		365	632	346	608	259	459	74,9	75,5	75,3		
		S pairs		365	632	346	608	259	459	74,9	75,5	75,3		
SH/LAM	Anthropologie	1ère année	1	288	333	285	298	152	162	53,3	54,4	53,9		
			2	300	371	296	371	187	189	63,2	50,9	56,4		
		2è année	3	113	170	111	170	102	159	91,9	93,5	92,9		
			4	113	169	113	169	104	152	92,0	89,9	90,8		
		3è année	5	48	75	48	75	40	72	83,3	96,0	91,1		
			6	48	75	48	75	42	74	87,5	154,2	120,8		
	Lettres Modernes	1ère année	1	310	531	305	530	172	281	56	53	54		
			2	328	565	321	565	158	230	49	41	44		
		2è année	3	127	266	126	265	81	199	64	75	72		
			4	125	263	123	263	98	228	80	87	84		
		3è année	5	80	105	80	105	73	101	91	96	94		
			6	80	105	80	105	74	104	92,5	99,0	96,2		
	Histoire	1ère année	1	378	351	373	351	186	191	50	54	52		
			2	472	433	469	432	210	184	45	43	44		
		2è année	3	289	264	285	264	168	152	59	58	58		
			4	296	269	292	268	203	157	70	59	64		
		3è année	5	128	85	128	85	84	44	66	52	60		
			6	128	85	128	85	86	57	67	67	67		
	Total SH/LAM		S impairs		1761	2180	1741	2143	1058	1361	61	64	62	
			S pairs		1890	2335	1870	2306	1162	1375	62	60	61	
CUG	GPCT	1ème an- née	1	60	116	60	116	9	9	15	8	10		
			2	60	116	60	116	31	51	52	44	47		
		2e année	3	30	94	30	94	18	52	60	55	56		
			4	30	94	30	94	17	60	56,7	63,8	62,1		
		3e année	5	23	64	23	64	19	44	82,6	68,8	72,4		
			6	23	64	23	64	20	58	87,0	90,6	89,7		
	SBA	1ème an- née	1	28	143	28	143	15	94	54	66	64		
			2	28	143	28	143	21	95	75	66	68		
		2e année	3	13	62	13	62	13	60	100	97	97		
			4	13	62	13	62	13	58	100	94	95		
		3e année	5	5	24	5	24	5	24	100	100	100		
			6	5	24	5	24	5	24	100	100	100		
		TOTAL CUG		S impairs		159	503	159	503	79	283	49,7	56,3	54,7
				S pairs		159	503	159	503	107	346	67,3	68,8	68,4

EFFICACITE INTERNE

Etablissement	Filière	Niveau	Se- mestre	Inscrits		Présents		Admis		Taux de réussite %		
				F	H	F	H	F	H	F	H	Total
Total UNB		S. Impaires		5762	10337	3793	6886	1743	2922	46	42,43	43,6
		S. paires		6373	11212	4397	7759	1908	3023	-43,39	39	40,56

Tableau III. 2 : Nombre d'étudiants préparant un diplôme en 2020-2021 et nombre d'étudiants ayant obtenu un diplôme en 2019-2020 selon le sexe

Etablissement	Type de diplôme	Diplômes préparés en 2020/2021				Diplômes obtenus en 2019/2020			
		F	M	T	F/M	F	M	T	F/M
ESI	INGENIEUR	8	62	70	12,90	8	49	57	16,33
	MASTER/ INGENIEUR	10	58	68	17,24	0	16	16	0,00
	TOTAL ESI	18	120	138	15,00	8	65	73	12,31
IDR	LICENCE			0	-	-	-	-	-
	INGENIORAT	15	30	45	50,00	8	34	42	23,53
	MASTER	40	87	127	45,98	6	33	39	18,18
	TOTAL IDR	55	117	172	47,01	14	67	81	20,90
IUT	DUT	225	344	569	65,41	201	273	474	73,63
	LICENCE	26	49	75	53,06	125	199	324	62,81
	MASTER	125	226	351	55,31	11	22	33	50,00
	TOTAL IUT	376	619	995	60,74	337	494	831	68,22
UFR/ST	LICENCE	85	386	471	22,02	85	386	471	22,02
	MASTER	22	102	124	21,57	22	102	124	21,57
	TOTAL UFR/ST	107	488	595	21,93	107	488	595	21,93
UFR/SJPEG	LICENCE	229	373	602	61,39	115	187	302	61,50
	TOTAL UFR/SJPEG	229	373	602	61,39	115	187	302	61,50
INSSA	MASTER	26	47	73	55,32	-	-	-	-
	CES/D.E.S	1	11	12	9,09	-	-	-	-
	DOCTORAT	15	14	29	107,14	-	-	-	-
	TOTAL INSSA	42	72	114	58,33	0	0	0	-
Ecoles Doctorales	DOCTORAT			0	-			0	-
	TOTAL ED	0	0	0	-	0	0	0	-
SH/LAM	Licence	257	265	522	96,98	227,00	251,00	478	90,44
	Master	3	15	18	20,00	1	3	4	33,33
	TOTAL SH/LAM	257	265	522	96,98	228,00	251	479	90,84
CUG	Licence	28	108	136	25,93	13	37	50	35,14
	TOTAL CUG	28	108	136	25,93	13	37	50	35,14
UNB	DUT	225	344	569	65,41	201	273	474	73,63
	LICENCE	732	1420	2152	0,52	459	932	1391	0,49
	INGENIEUR/ INFORMATIQUE	8	62	70	13	8	49	57	16
	INGENIORAT	15	30	45	50	8	34	42	24
	MASTER	105	241	343	43	132	251	383	53
	CES/D.E.S	1	11	12	9	-	-	-	-
	DOCTORAT	15	14	29	107	-	-	-	-
	TOTAL UNB	1101	2122	3223	51,	808	1539	2347	52,50

Source : DES/UNB

EFFICACITE INTERNE

Tableau III. 3 : Nombre d'étudiants mis en stage en 2020-2021

Etablissement	Filière	Niveau/ année d'études	Nombre d'étudiants mis en stage en 2020-2021		
			F	H	T
IDR	Agro	3è année	6	6	12
	Eaux Et Forêts	3è année	3	2	5
	Elevage	3è année	2	4	6
	S.E. R	3è année	3	2	5
	Vulgarisation	3è année	1	16	17
	Master 2 / BAMSB	5è année	15	17	32
	Master 2 / GIRN	5è année	25	70	95
	Total IDR			55	117
IUT	GIM	2è année	3	67	70
	GMP	2è année	2	50	52
	Electronique	2è année	1	35	36
		3è année	1	10	11
	Electrotechnique	2è année	6	57	63
		3è année	6	52	58
	Génie Civil	2è année	24	71	95
		3è année	5	77	82
	CE	2è année	39	19	58
		3è année	21	9	30
	FCGE	2è année	59	31	90
		3è année	34	24	58
	MGC	2è année	20	8	28
		3è année	12	12	24
	SB	2è année	13		13
		3è année	19	1	20
	ABF	2è année	58	6	64
		3è année	27	14	41
TOTAL IUT			350	543	893
ESI	LSI	3è année	4	37	41
	LRS	3è année	4	25	29
	Total UFR/ESI		8	62	70
UFR/ST	GB	2è année	41	75	116
		3è année	15	42	57
	LSI	3ème année	6	28	34
	Total UFR/ST		62	145	207
INSSA	Médecine générale	6ème année	6	21	27
		7ème année	12	18	30
	Total INSSA		0	18	39
SH/LAM	Anthropologie	3è année	48	75	123
	Total SH/LAM		48	75	123
CUG	GPCT	3è année	23	84	107
	SBA	3è année	5	24	29
	Total CUG		28	108	136
Total UNB			569	1089	1658

Source : DES/UNB

IV. RESSOURCES HUMAINES

RESSOURCES HUMAINES

Les tableaux relatifs à ce thème permettent d'apprécier globalement la disponibilité et la qualité des ressources humaines à l'UNB à travers les indicateurs suivants : effectif et proportion du personnel enseignant et/ou administratif (ATOS) par Etablissement, et sexe mais aussi à travers le diplôme des enseignants et leur grade, etc.

Quelques indicateurs du thème 4 (COMMENTAIRE)

1. Le nombre d'enseignants permanents dispensant des cours à l'université Nazi Boni s'élève à 249. Le ratio étudiants-enseignants permanents est égal à 133.80 étudiants pour un enseignant. Ce ratio est largement élevé par rapport à la norme de l'UNESCO (25 étudiants pour un enseignant). Ce chiffre permet d'apprécier la surcharge du corps professoral pour un encadrement optimal.
2. Le personnel administratif de l'UNB, (établissements et présidence y compris) se chiffre à 213 personnels. Ce personnel réparti par statut donne 97 fonctionnaires et 116 contractuels de l'UNB.

Objectifs :

1. maîtriser la mobilité du personnel de l'UNB

2. Optimiser l'utilisation des ressources humaines

Indicateurs :

1. Ratio étudiants/enseignants : 133.80

2. Nombre d'enseignants par établissement selon le type et le statut : 249

3. Rapport femme/homme enseignants par type d'établissement : 12,67 %

RESSOURCES HUMAINES

DONNEES SUR LE PERSONNEL ENSEIGNANT

Tableau IV. 1 : Répartition des enseignants permanents et vacataires par Institut/ Ecole et par sexe en 2020/2021

Etablissement	Enseignants permanents (EP)			Enseignants vacataires (EV)			Total enseignants	Proportion sur l'ensemble	100*F/M Permanents	EP/EV*100
	F	M	T	F	M	T				
ESI	1	13	14	0	44	44	58	6,83	7,69	31,82
IDR	3	33	36	3	33	36	72	8,48	9,09	100,00
IUT	0	31	31	12	119	131	162	19,08	0,00	23,66
UFR/ST	5	36	41	8	52	60	101	11,90	13,89	68,33
UFR/ SJPEG	4	17	21	2	87	89	110	12,96	23,53	23,60
IN.S.SA	13	61	74	11	71	82	156	18,37	21,31	90,24
SH/LAM	1	10	11	1	34	35	46	5,42	10,00	31,43
CU-B	0	9	9	2	49	51	60	7,07	0,00	17,65
CU-G	1	11	12	2	70	72	84	9,89	9,09	16,67
TOTAL/UNB	28	221	249	41	559	600	849	100	12,67	41,50

Tableau IV 2 : Ratio étudiants- enseignants permanents 2020/2021 par établissement

Etablissement	Nombre d'étudiants	Nombre d'enseignants permanents équivalents	Ratio étudiants enseignants permanent	Enseignants vacataires équivalents	Ratio étudiants/ vacataires	Ratio étudiant enseignants permanents vacataires
ESI	366	14	26,14	44	8,32	6,31
IDR	320	36	8,89	36	8,89	4,44
IUT	1663	31	53,65	131	12,69	10,27
UFR/ST	10511	41	256,37	60	175,18	104,07
UFR/ SJPEG	9237	21	439,86	89	103,79	83,97
IN.S.SA	1455	74	19,66	82	17,74	9,33
SH/LAM	6989	11	635,36	35	199,69	151,93
CU-B	1736	9	192,89	51	34,04	28,93
CU-G	920	12	76,67	72	12,78	10,95
ED	120	0	-	0	-	0
TOTAL	33317	249	133,80	600	55,53	39,24

Source : DES/DRH/Etablissement/UNB

Tableau IV. 3 : Répartition des enseignants permanents par domaine d'enseignement, par grade et selon le sexe

Domaine		PT	MC / MCA	MA	A	ETP	Total
Sciences de la Santé	Féminin	3	3	3	4	0	13
	Masculin	14	9	25	12	1	61
	Total	17	12	28	16	1	74
Sciences et technologies	Féminin	0	3	3	0	0	6
	Masculin	7	22	23	9	22	83
	Total	7	25	26	9	22	89
Sciences agronomiques	Féminin	1	1	1	0	1	4
	Masculin	8	10	15	3	1	37
	Total	9	11	16	3	2	41
Sciences juridiques, politiques et de l'Administration	Féminin	0	0	1	0	0	1
	Masculin	0	2	5	1	1	9
	Total	0	2	6	1	1	10
Sciences économiques et de Gestion	Féminin	0	0	2	0	0	3
	Masculin	0	1	4	3	5	13
	Total	0	1	6	3	6	16
Sciences de l'Homme et de la Société	Féminin	0	0	1	0	0	1
	Masculin	1	0	5	3	0	9
	Total	1	0	6	3	0	10
Lettres, langues et arts	Féminin	0	0	0	0	0	0
	Masculin	0	0	5	3	1	9
	Total	0	0	5	3	1	9
TOTAL GENERAL		34	51	93	38	33	249

Source : DRH/UNB

RESSOURCES HUMAINES

Tableau IV. 4 : Répartition des enseignants permanents par grade, par nationalité et par diplôme selon le sexe

Etablissement	PT		MC		MA		A		ETP		AUTRES		TOTAL			
	F	M	F	M	F	M	F	M	F	M	F	M	F	M		
ESI	0	1	0	6	1	1	0	0	0	5	0	0	1	13		
IDR	1	9	1	10	0	13	0	0	1	1	0	0	3	33		
IUT	0	0	0	2	0	9	0	1	0	19	0	0	0	31		
UFR/ST	0	6	3	16	2	11	0	1	0	2	0	0	5	36		
UFR/SJPEG	0	0	0	2	3	9	0	3	1	3	0	0	4	17		
IN.S.SA	3	14	3	9	3	25	4	12	0	1	0	0	13	61		
SH/LAM	0	0	0	0	1	7	0	3	0	0	0	0	1	10		
CU-B	0	0	0	0	0	1	0	8	0	0	0	0	0	9		
CU-G	0	0	0	0	1	6	0	5	0	0	0	0	1	11		
TOTAL GENERAL	4	30	7	45	11	82	4	33	2	31	0	0	28	221		
NATIONALITE														TOTAL		
	F	M	F	M	F	M	F	M	F	M	F	M	F	M		
BURKINABE	4	30	7	45	11	82	4	33	2	31	0	0	28	221		
ZONE UEMOA													0	0		
CEDEAO HORS UEMOA													0	0		
AFRIQUE HORS CE-DEAO													0	0		
EUROPE													0	0		
AUTRE ETRANGER SANS PRECISION													0	0		
TOTAL														28	221	
DERNIER DIPLOME																
Etablissement	DIPLÔME/ SEXE		PH.D/ DOC-TORAT		DEA/DESS		MASTER		INGE-NIORAT		MAITRISE		AUTRES		TOTAL	
	F	M	F	M	F	M	F	M	F	M	F	M	F	M	F	M
ESI	1	8	0	0	0	0	0	0	2	0	3	0	0	1	13	
IDR	2	32	0	0	1	0	0	1	0	0	0	0	0	3	33	
IUT	0	12	0	0	0	0	0	15	0	4	0	0	0	0	31	
UFR/ST	5	34	0	2	0	0	0	0	0	0	0	0	0	5	36	
UFR/SJPEG	3	14	0	2	1	1	0	0	0	0	0	0	0	4	17	
IN.S.SA	13	61	0	0	0	0	0	0	0	0	0	0	0	13	61	
SH/LAM	1	9	0	0	0	1	0	0	0	0	0	0	0	1	10	
CU-B	0	9	0	0	0	0	0	0	0	0	0	0	0	0	9	
CU-G	1	11	0	0	0	0	0	0	0	0	0	0	0	1	11	
TOTAL	26	190	0	4	2	2	0	18	0	7	0	0	28	221		

Source : DRH/UNB

DONNEES SUR LE PERSONNEL ADMINISTRATIF, TECHNIQUE, OUVRIER ET DE SOUTIEN (ATOS)

Tableau IV. 5 : Répartition du personnel administratif, technique, ouvrier et de soutien par sexe et par UFR/Etablissements

Etablissement	Fonctionnaires			Contractuels		
	Féminin	Masculin	Total	Féminin	Masculin	Total
PRESIDENCE	8	50	58	23	25	48
ESI	0	2	2	1	5	6
IDR	2	2	4	5	19	24
IUT	1	3	4	4	5	9
UFR/ST	0	6	6	2	7	9
UFR/SJPEG	2	3	5	4	4	8
IN.S.SA	0	4	4	2	4	6
SH/LAM	3	1	4	2	2	4
CU-G	0	5	5	0	1	1
CU-B	2	3	5	0	1	1
Total 1	18	79	97	43	73	116
TOTAL 2	213					

Source : DRH-SP/Etablissements/UNB

RESSOURCES HUMAINES

Tableau IV. 6 : Répartition du personnel administratif, technique, ouvrier et de soutien par sexe et par statut d'employé (suite)

Etablissement	Prés-dence		ESI		IDR		IUT		IN.S.SA		SJEPEG		ST		SH/LAM		CU-G		CU-B		TOTAL			
	F	H	F	M	F	M	F	M	F	M	F	M	F	M	F	M	F	M	F	M	F	M	T	
EMPLOI	0	3	0	0	0	0	0	0	0	0	0	0	0	0	0	0	0	0	0	0	0	3	3	
INGE.CONC.INF.TELE	0	1	0	0	0	0	0	0	0	0	0	0	0	0	0	0	0	0	0	0	0	1	1	
INGE.TRAV.INF.TEL	0	0	0	0	0	0	0	0	0	0	0	0	0	0	0	0	0	0	0	0	0	0	0	
TECH.SUP.INFO.TEL	0	0	0	0	0	0	0	0	0	0	0	0	0	0	0	0	0	0	0	0	0	0	0	
TECH.SUP.ELECTRO	0	0	0	0	0	0	0	0	0	0	0	0	0	0	0	0	0	0	0	0	0	1	1	
ASSISTANT EN STIC	0	1	0	0	0	0	0	0	0	0	0	0	0	0	0	0	0	0	0	0	0	0	0	
TECH.SUP.CONS.MET	0	0	0	0	0	0	0	0	0	0	0	0	0	0	0	0	0	0	0	0	0	8	8	
LABORANTINS	0	0	0	0	0	2	0	2	0	1	0	0	0	3	0	0	0	0	0	0	0	5	7	
AIDE-BIBLIOTHECAIRE	0	0	0	1	1	0	1	0	1	0	1	0	1	1	1	0	0	0	0	0	0	1	6	
REPROGRAPHES	0	1	0	1	0	1	1	0	0	1	0	1	0	1	0	0	0	0	0	0	0	1	7	
CHAUFFEURS	0	6	0	1	0	3	0	1	0	1	0	1	0	1	0	1	0	1	0	1	0	17	17	
MANŒUVRES	0	3	0	0	1	14	0	1	0	0	0	1	0	0	0	0	0	0	0	0	0	1	19	
GARDIENS	0	0	0	1	0	2	0	0	0	0	0	0	0	0	0	0	0	0	0	0	0	2	4	
COMPTABLE	2	1	0	0	0	0	0	1	0	0	0	0	0	0	0	0	0	0	0	0	0	1	1	
AIDE-COMPTABLE	0	1	0	0	0	0	0	0	0	0	0	0	0	0	0	0	0	0	0	0	0	0	1	
AGENT DE BUREAU	0	0	0	0	0	0	0	0	0	0	0	1	0	0	0	0	0	0	0	0	0	2	5	
AGENT-LIAISON	2	1	0	0	0	0	0	0	0	1	0	0	0	0	1	0	0	0	0	0	0	1	1	
ARCHIVISTE	1	0	0	0	0	0	0	0	0	0	0	0	0	0	0	0	0	0	0	0	0	0	1	
SECRETAIRES D DIRECTION	9	0	0	0	2	0	1	0	1	0	3	0	2	0	1	0	0	0	0	0	0	19	19	
CONSERVATEUR. BIBLIO	0	0	0	0	0	0	0	0	0	0	0	0	0	0	0	0	0	0	0	0	0	0	0	
ADJOINT DE SECRETAIRIAT	1	0	0	0	0	0	0	0	0	0	0	0	0	0	0	0	0	0	0	0	0	1	1	
TOTAL																						32	68	100

Tableau IV - 6 : Répartition du personnel administratif, technique, ouvrier et de soutien par sexe selon l'emploi (Fonctionnaires) (fin)

Etablissement	ESI		IDR		IUT		IN.S.SA		SJEPEG		ST		PRES-DENCE		SH/LAM		CUG		CUB		TOTAL			
	F	M	F	M	F	M	F	M	F	M	F	M	F	M	F	M	F	M	F	M	F	M	T	
EMPLOI	0	1	1	0	0	1	0	1	0	1	0	2	0	1	0	1	0	1	0	0	1	9	10	
CASU	0	1	1	0	0	0	0	1	1	0	0	1	2	7	1	0	0	0	0	0	5	10	15	
CISU	0	0	0	0	0	1	0	1	1	0	0	1	0	7	0	0	0	0	1	1	2	11	13	
AASU	0	0	0	0	0	0	0	0	0	0	0	0	1	6	0	0	0	1	0	0	1	8	9	
AISU	0	0	0	1	0	0	0	0	0	0	0	0	1	6	0	0	0	0	0	0	1	0	1	
AIDE COMPTABLE	0	0	0	0	0	0	0	0	0	0	0	0	1	5	1	0	0	0	0	0	2	5	7	
AE	0	0	0	0	0	0	0	0	0	0	0	0	1	5	1	0	0	0	0	0	1	7	8	
CE	0	1	0	1	0	1	0	0	0	1	0	1	0	2	1	0	0	0	0	0	0	2	2	
IC	0	0	0	0	0	0	0	0	0	0	0	0	0	1	0	0	0	0	0	0	0	3	3	
IP	0	0	0	0	0	0	0	0	0	0	0	0	1	1	0	0	0	0	0	0	1	1	2	
AGENT DE BUREAU	0	0	0	0	0	0	0	0	0	0	0	0	0	1	1	0	0	0	0	0	0	2	2	
AGENT SPE GRH	0	0	0	0	0	0	0	0	0	0	0	0	0	2	0	0	0	0	0	0	0	0	1	
ASSISTANT GRH	0	0	0	0	0	0	0	0	0	0	0	0	0	1	0	0	0	0	0	0	0	2	2	
CONSEILLER GRH	0	0	0	0	0	0	0	0	0	0	0	0	0	1	0	0	0	0	0	0	0	1	1	
INSPECTEUR DE TRESOR	0	0	0	0	0	0	0	0	0	0	0	0	0	2	0	0	0	0	0	0	0	2	2	
ADMINISTRATEUR CIVIL	0	0	0	0	0	0	0	0	0	0	0	0	0	2	0	0	0	0	0	0	0	2	2	
ADMINIST SERV FINAN	0	0	0	0	0	0	0	0	0	0	0	0	0	2	0	0	0	0	0	0	0	2	2	
PROFS CERTIFIES DES LYCEES ET COLLEGES	0	0	0	0	0	0	0	0	0	0	0	0	1	3	0	0	0	0	0	1	1	4	5	
INSPECTEUR.ENSEIG.SEC	0	0	0	0	0	0	0	0	0	0	0	0	0	1	0	0	0	0	0	0	0	1	1	
INSPECTEU.ENSEIG.PRIM	0	0	0	0	0	0	0	0	0	0	0	0	0	0	0	0	1	0	0	0	0	1	1	
ADJOINT DE SECRETAIRIAT	0	0	0	0	0	1	0	0	0	0	0	0	0	2	0	0	0	1	0	1	0	5	5	
SECRETAIRE DE DIRECT	0	0	0	0	0	0	0	0	0	0	0	0	1	0	0	0	0	0	0	0	0	2	2	
SECRETAIRE ADMIS	0	0	0	0	0	0	0	0	0	0	0	0	0	1	0	0	0	0	0	0	0	1	1	
ARCHIVISTE	0	0	0	0	0	0	0	0	0	0	0	0	0	1	0	0	0	0	0	0	0	1	1	
CPI	0	0	0	0	0	0	0	0	0	0	0	0	0	1	0	0	0	0	0	0	0	0	0	
PROF DES LYCEES ET COL	0	0	0	0	0	0	0	0	0	0	0	0	0	0	0	0	0	0	0	0	0	0	0	
TOTAL GENERAL																						17	80	97

Source : DRH/UNB

V. RESSOURCES FINANCIERES : RECETTES ET DEPENSES

Les tableaux relatifs à ce thème donnent une appréciation globale sur les ressources financières allouées à la formation universitaire au Burkina Faso ainsi que sur les bourses attribuées aux étudiants. Les indicateurs concernés ont trait aux dépenses budgétaires par poste et les recettes effectuées au niveau de notre institution.

Objectifs :

1. Développer les investissements financiers dans l'enseignement supérieur ;
2. Optimiser l'utilisation des ressources.

Quelques indicateurs du thème 5 (COMMENTAIRE)

Avec un budget de 7 258 501 388 F CFA en 2020, l'UNB a eu un taux d'exécution de 98,98 %. Ce taux réparti par poste de dépense donne 99,83% de dépense pour les salaires, 92,41 % pour le fonctionnement et 67,62 % au compte des investissements.

DONNEES SUR LE BUDGET DE L'ENSEIGNEMENT SUPERIEUR

Tableau V. 1 : Budget voté et exécuté (DEPENSES) de l'Université Nazi BONI de 2016 à 2020 (en F CFA)

Postes de dépenses	Prévision (en francs)	Proportion	Exécution (en francs)	Taux d'exécution
2016				
SALAIRE	1 953 968 960	48,35	1 912 401 113	97,87
FONCTIONNEMENT	1 288 976 003	31,90	1 224 729 925	95,02
INVESTISSEMENT	798 251 235	19,75	303 278 272	37,99
BUDGET DE L'UNB	4 041 196 198	100,00	3 440 409 310	85,13
2017				
SALAIRE	2 734 237 480	55,98	2 635 368 290	96,38
FONCTIONNEMENT	1 324 431 946	27,12	1 154 717 485	87,19
INVESTISSEMENT	825 758 625	16,91	422 308 818	51,14
BUDGET DE L'UNB	4 884 428 051	100,00	4 212 394 593	86,24
2018				
SALAIRE	3 082 929 433	50,82	3 040 640 584	98,63
FONCTIONNEMENT	2 148 306 752	35,41	2 051 742 512	95,51
INVESTISSEMENT	835 110 190	13,77	419 304 472	50,21
BUDGET DE L'UNB	6 066 346 375	100,00	5 511 687 568	90,86
2019				
SALAIRE	3 469 197 820	45,96	3 421 269 910	98,62
FONCTIONNEMENT	1 780 111 766	23,59	1 731 760 593	97,28
INVESTISSEMENT	2 298 248 440	30,45	754 700 090	32,84
BUDGET DE L'UNB	7 547 558 026	100,00	5 907 730 593	78,27
2020				
SALAIRE	3 618 617 711	49,85	3 612 296 787	99,83
FONCTIONNEMENT	1 651 866 031	22,76	1 526 444 202	92,41
INVESTISSEMENT	1 988 017 664	27,39	1 344 302 997	67,62
BUDGET DE L'UNB	7 258 501 406	100,00	6 483 043 986	89,32

Source : DAF/UNB

Graphique 3 : Evolution du budget et des dépenses de l'UNB pendant les cinq dernières années



Tableau V. 2 : Evolution des recettes pendant les cinq dernières années

Poste de recettes	Prévisions (fcfa)	Recouvrées (fcfa)	Taux de recouvrement (%)
2016			
FONCTIONNEMENT			
RESULTAT PATRIMONIAL	585 303 198	576 507 956	98,50
RECETTES PROPRES (ventes et produits divers)	641 000 000	249 215 891	38,88
SUBVENTION D'EXPLOITATION	2 624 881 000	1 183 735 500	45,10
INVESTISSEMENT			
SUBVENTION D'INVESTISSEMENT	127 506 000	127 506 000	100,00
DETTES A LONG TERME	0	0	0,00
TOTAL GENERAL	3 978 690 198	2 136 965 347	53,71
2017			
FONCTIONNEMENT			
RESULTAT PATRIMONIAL	487 171 051	487 171 051	100,00
RECETTES PROPRES (ventes et produits divers)	578 500 000	565 901 917	97,82
SUBVENTION D'EXPLOITATION	3 488 757 000	3 488 757 000	100,00
INVESTISSEMENT			
SUBVENTION D'INVESTISSEMENT	320 000 000	320 000 000	100,00
DETTES A LONG TERME	0	0	#DIV/0!
TOTAL GENERAL	4 874 428 051	4 861 829 968	99,74
2018			
FONCTIONNEMENT			
RESULTAT PATRIMONIAL	649 435 375	649 435 375	100,00
RECETTES PROPRES (ventes et produits divers)	632 100 000	486 937 849	77,03
SUBVENTION D'EXPLOITATION	4 340 411 000	4 320 391 000	99,54
INVESTISSEMENT			
SUBVENTION D'INVESTISSEMENT	444 400 000	444 400 000	100,00
DETTES A LONG TERME	0	0	0
TOTAL GENERAL	6 066 346 375	5 901 164 224	97,28
2019			
FONCTIONNEMENT			
RESULTAT PATRIMONIAL	1 867 925 096	1 867 925 096	100,00
RECETTES PROPRES (ventes et produits divers)	619 258 000	877 179 385	141,65
SUBVENTION D'EXPLOITATION	4 624 377 000	4 500 000 000	97,31
INVESTISSEMENT			
SUBVENTION D'INVESTISSEMENT	440 000 000	440 000 000	100,00
DETTES A LONG TERME	0	0	0
TOTAL GENERAL	7 551 560 096	7 685 104 481	101,77
2020			
FONCTIONNEMENT			
RESULTAT PATRIMONIAL	1 777 373 888	1 777 373 888	100,00
RECETTES PROPRES (ventes et produits divers)	859 212 000	684 957 294	79,72
SUBVENTION D'EXPLOITATION	4 246 915 500	4 496 915 500	105,89
INVESTISSEMENT			
SUBVENTION D'INVESTISSEMENT	375 000 000	225 000 000	60,00
DETTES A LONG TERME	0	0	0
TOTAL GENERAL	7 258 501 388	7 184 246 682	98,98
2021			
FONCTIONNEMENT			
RESULTAT PATRIMONIAL	701 202 696	701 202 696	100,00
RECETTES PROPRES (ventes et produits divers)	888 193 908	685 603 221	77,19
SUBVENTION D'EXPLOITATION	4 463 202 240	4 463 202 240	100,00
INVESTISSEMENT			
SUBVENTION D'INVESTISSEMENT	630 000 000	630 000 000	100,00
DETTES A LONG TERME	0	0	0
TOTAL GENERAL	6 682 598 844	6 480 008 157	96,97

Graphique 4 : Evolution et niveau de recouvrement des recettes propres pendant les cinq dernières années

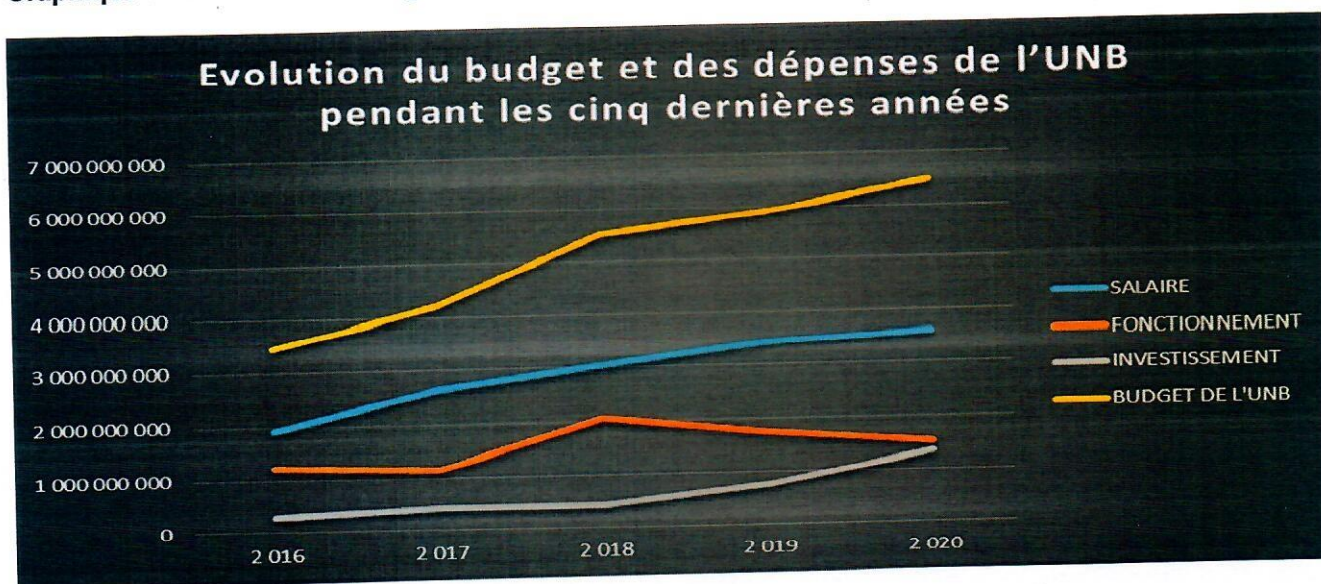
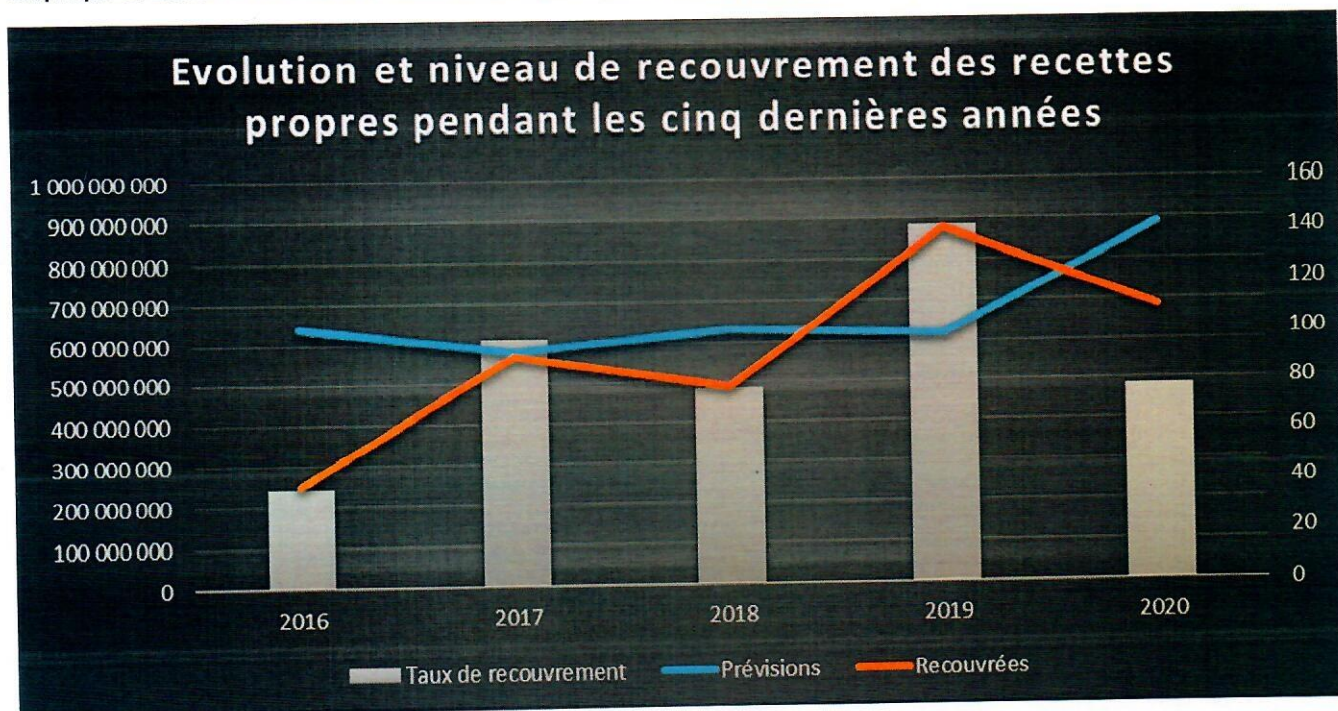

Graphique V- 3

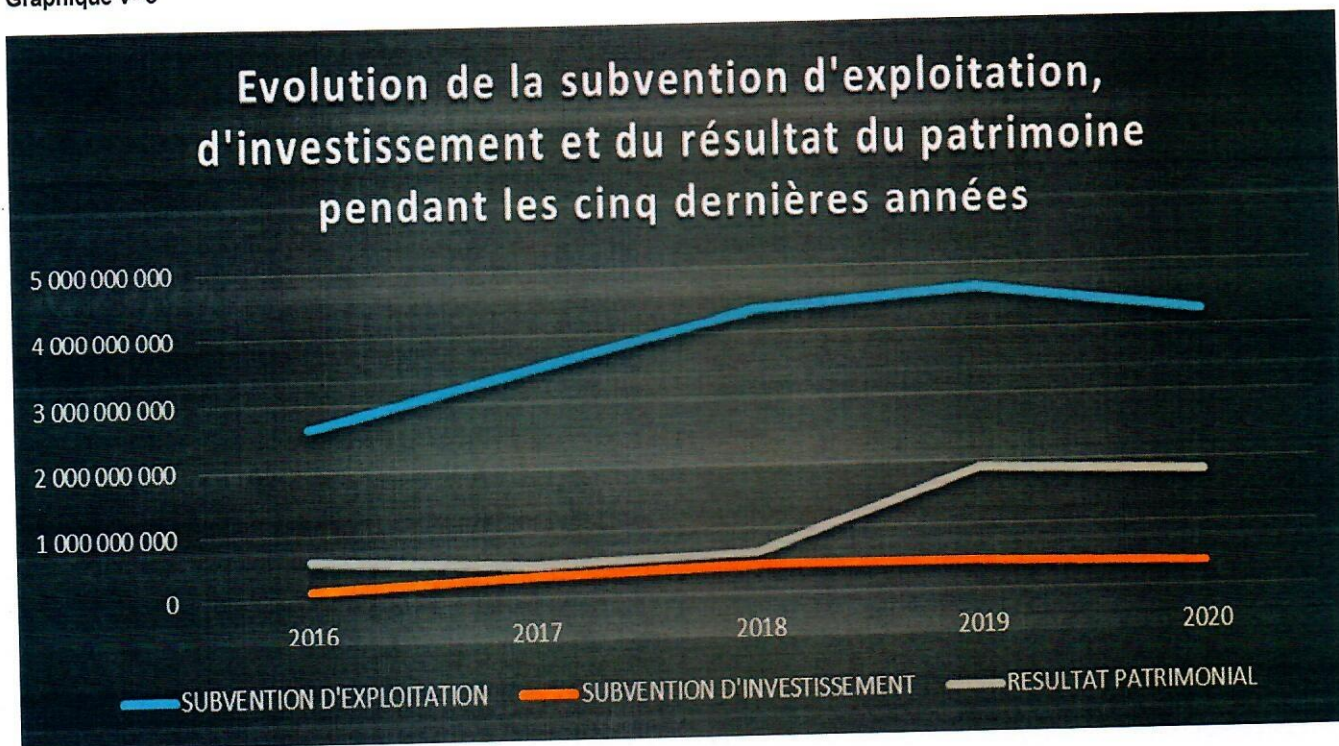

VI. INFRASTRUCTURES, MOBILIERS ET MATERIELS PEDAGOGIQUES

Les tableaux de ce thème permettent de se situer globalement sur la disponibilité des infrastructures et de l'équipement au niveau de l'UNB. Cela se fait à travers les indicateurs relatifs au nombre et à la capacité des infrastructures, par type d'établissement, la proportion des salles selon le type d'aération et le type de propriété, la proportion des matériels de bureau (ordinateur, imprimantes, photocopieuses, etc.) par établissement, etc.

Objectifs

1. Planifier et suivre les investissements sur le site de l'UNB ;
2. Optimiser l'accès aux ressources des Instituts/Ecoles pour la formation et la recherche ;
3. Développer les TIC dans la formation à l'UNB ;
4. Optimiser la gestion des infrastructures de l'UNB et l'évolution du patrimoine immobilier.

Indicateurs

Nombre d'étudiants pour une place assise dans les amphithéâtres : 14 920

Places assises pour 33 317 étudiants soit 2,2 étudiants pour une place assise.

INFRASTRUCTURES, MOBILIERS ET MATERIELS PEDAGOGIQUES

Tableau VI. 1 : Nombre et capacité d'accueil des salles de formation par nature et selon le type d'établissement

Type de local Désignation	Nombre	Type de propriété		Type d'aération				Source de financement				
		P. Etat	Réelle	Clim	Ventilé	Clim+Ventilé	Aération naturelle	Etat	Aide ext.	Privé	Autofinancement	ONG/Jum/ASSO
Salle de cours	107	54	6420		106	1		x				
Amphithéâtres	7	7	3500		x			x				
Salle de TD												
Salle de TP	3	3	30		x			x				
Salle informatique	10	9	400		6	4		x				
Laboratoire	32	32	800			x		x				
Bibliothèque	9	8	360		x			x				
Salle visioconférence	2	2	20			x		x				
Salle internet	1	1	10			x		x				
Bureaux administratifs	182	149	728		15	167		x				
Bureaux enseignants	100	100	200			100		x				
Salles enseignants	3	2	30		x			x				
Salle de réunion	7	7	560			x		x				
Atelier	4	4	120		x			x				
Pavillon	2	2	5000		x			x				
Salle chauffeur	1	1	6		x			x				
Magasin	16	15					x	x				
Enclos	3	3	3000				x	x				

Source : DES/DGDU

EQUIPEMENTS INFORMATIQUES ET BUREAUTIQUES

Tableau VI. 2 : Équipements fonctionnels selon le type d'usage

Appareils Désignation	Appareils fonctionnels				Source de financement			
	Administration	Pédagogique	Admi. Et Pédag.	TOTAL	Etat	P. Ets	Privé	ONG/Jumelage/Asso
Climatiseurs	165	5	170	340	OUI			
Ordinateurs de bureau	103			103	Oui			
Ordinateurs portables	23			23				
Tablettes	0			0				
Imprimantes	137			137				
Photocopieurs	37			37				
Vidéos projecteurs	72			72				
Scanners	15			15				
Onduleurs	43			43				
Cameras	0			0				
Postes téléviseurs	6			6				
Magnétophones	4			4				
Rétroprojecteurs		5		5				
Antenne parabolique	2			2				
Sonorisation	1			1				
Serveurs	2			2	x			

Tableau VI. 3 : Nombre de micro-ordinateurs fonctionnels par établissement

Etablissement	Nombre d'ordinateurs	Nombre d'ordinateurs fonctionnels
PRESIDENCE	50	44
ESI	4	4
IDR	5	5
IUT	9	9
IUT	7	7
UFR/ST	9	9
UFR/SJPEG	8	8
INSSA	2	1
ED	7	6
SH/LAM	78	78
DSI	21	21
CAMPUS	4	4
CUP-G	1	1
CUP-B	1	1
TOTAL	205	197

Source : DES/UNB

Tableau VI. 4 : Matériel d'équipement

INFRASTRUCTURES, MOBILIERS ET MATERIELS PEDAGOGIQUES

Désignation	Présidence	ESI	IDR	SJPEG	IN.S.SA	IUT	ST	SH/LAM	CUG	CUB
Bureau	20	2	6	9	9	19	16	7	3	4
Table ordinateur	31	0	3	0	5	2	0	0	0	0
Onduleur	17	8	4	2	5	2	1	4	0	0
Fauteuil	130	3	6	2	6	7	16	6	3	3
Chaise visiteur	574	11	13	7	4	20	15	15	0	0
Chaise étudiant	144	0	80	181	100	435	250	20	0	0
Armoire	119	7	7	2	7	15	5	5	0	0
Armoire à caisson	4	0	2	0	1	5	1	0	0	0
Ordinateurs de bureau	50	4	5	9	8	9	7	6	3	2
Imprimantes	83	9	5	9	6	8	7	6	2	2
Photocopieurs	21	1	1	1	4	2	4	1	1	1
Vidéos projecteurs	15	6	10	5	10	10	3	5	8	3
Scanners	7	0	2	0	1	1	2	1	1	0
Cameras	0	0	0	0	0	0	0	0	0	0
Postes téléviseurs	17	0	0	0	0	1	0	0	0	0
Magnétophones	2	0	0	0	0	0	0	2	0	0
Rétroprojecteurs	4	0	0	0	1	0	0	0	0	0
Climatiseurs	85	4	2	9	37	9	6	9	0	0
Table à manger	0	0	0	0	0	0	0	0	0	0
Table	112	0	0	0	80	14	1	10	0	4
Canapé	0	0	0	0	0	0	0	0	0	0
Cantine	8	2	1	0	2	3	5	2	4	0
Coffre-fort	7	1	1	1	0	1	0	0	1	0
Réfrigérateur	26	2	0	1	1	2	2	2	1	0
Poste téléphonique	0	0	0	0	0	0	0	0	0	0
Salon	9	1	1	0	0	0	3	0	0	0
Brasseur	50	0	9	0	30	17	16	11	0	0
Ventilateur sur pied	6	0	0	0	1	1	0	0	0	0
Cafetière	1	0	0	1	1	3	2	1	0	0
Calculatrice électrique	0	0	0	0	0	1	0	0	0	0
Ordinateurs portable	23	0	2	0	2	0	0	3	0	0
Lits	16	0	0	0	0	0	0	0	0	0
Meubles de rangement	5	0	0	2	0	11	0	0	0	0
Etagère des archives	20	0	0	3	0	0	0	2	3	0
Chauffe-eau douche	0	0	0	0	0	0	0	0	0	0
Tables-bancs	160	0	0	0	270	0	0	0	0	0

Tableau VI. 5 : Matériels roulants de L'UNB

N° d'ordre	Immatriculation	Marque	Etat	Structure ou service détenteur
1	11 AA 2726.BF	TOYOTA Aventis	Bon	CABINET
2		LAND Cruiser Grise TOYOTA	Mauvais	Patrimoine/UNB
3	11 AA 6961.BF	LAND Cruiser Grise TOYOTA	Bon	CABINET
4	10 AA 1273.BF	4X4 Double Cabine bleue TOYOTA	Bon	VP/RPCI
5	10 AA 1253.BF	COASTER Blanc-noir TOYOTA	Bon	Présidence
6	11 AA 1878.BF	4X4 Nissan double cabine Hard Body	Bon	VP/PRUE
7	10 AA 7919. BF	SUZUKI SWIFT DZIRE	Bon	VP/EIP
8	10 AA 7917.BF	SUZUKI SWIFT DZIRE	Bon	Direction/UFR/SJPEG
9	10 AA 7918.BF	SUZUKI SWIFT DZIRE	bon	Direction/ESI
10	11 AA 4805.BF	Land Cruiser Blanche TOYOTA	Bon	Direction/IDR
11	10 AA 4182.BF	Yutong	Passable	Présidence
12	10 AA 7442.BF	TOYOTA HIACE	Bon	IDR
13		PEUGEOT 405 BREAK	Passable	Patrimoine/UPB (sur cale)
14	11 KK 3277 IT	TOYOTA 4X4 double	Passable	Chef des stations/Gampèla)
15	11KK6060.IT	NISSAN PATROL	Passable	IDR
16	11A1879.BF	NISSAN HARDBODY	Bon	Direction/UFR/ST
17	11AA1880	NISSAN HARDBODY	Bon	Direction/IUT
18	10A7444	SUZUKI SX4	Bon	UFR/LSH
19	10A7445	SUZUKI SX4	Bon	Direction/INSSA
20		Mercedes	Mauvais	Patrimoine/UPB (sur cale)
21	10AA6135	FORD RANGER 4X4	Bon	SG/UPB
22		Mitsubishi	Mauvais	Chargé de mission/CUG
23	10 AA 7916.BF	SUZUKI SWIFT DZIRE	bon	Chargé de mission/CUG
24	11 AA 8151.BF	ASHOK LEYLAND Eagle 916	Bon	Présidence
25	11 AA 8160.BF	ASHOK LEYLAND Eagle 916	Bon	Présidence
26	11 AA 81 50	ASHOK LEYLAND Eagle 916	Bon	UFR/LSH
27	11 AA 8146.BF	ASHOK LEYLAND Eagle 916	Bon	ESI
28	11 AA 8148. BF	ASHOK LEYLAND Eagle 916	Bon	IUT

INFRASTRUCTURES, MOBILIERS ET MATERIELS PEDAGOGIQUES

29	11 AA 8144.BF	ASHOK LEYLAND Eagle 916	Bon	IDR
30	11 AA 8145.BF	ASHOK LEYLAND Eagle 916	Bon	INSSA
31	11AA8149	ASHOK LEYLAND Eagle 916	Bon	UFR/SJPEG
32	11 AA 8147.BF	ASHOK LEYLAND Eagle 916	Bon	UFR/ST
33	11 AA 8175	ASHOK LEYLAND Eagle 916	Bon	CUG
34	11 AA 81 86	ASHOK LEYLAND Eagle 925	Bon	CUG
35		ASHOK LEYLAND Eagle 916	Bon	Présidence
36		ASHOK LEYLAND Eagle 916	Bon	CUB
37		ASHOK LEYLAND Eagle 916	Bon	CUB

VII. BIBLIOTHEQUES

Les tableaux ci-dessous renseignent sur les bibliothèques de l'Université Nazi BONI, les capacités en termes de places assises et surtout leurs actifs.

BIBLIOTHEQUES

Tableau VII. 1 : Nombre d'ordinateurs connectés à internet et capacité d'accueil dans les bibliothèques par établissement

Etablissements	Nombre de bibliothèques	Capacité d'accueil	Nombre de postes	Postes connectés	Nombre total d'ouvrages	Nombre de cartes de lecteurs
ESI	1	25	1	0	1863	0
IDR	1	25	1	0	4762	0
IUT	1	25	1	0	5583	0
UFR/ST	1	10	1	0	688	0
UFR/SJPEG	1	10	1	0	458	500
INSSA	1	50	1	0	1560	315
BUC	1	100	20	0	10928	4900
CNFP	1	5	21	21	0	0
SH/LAM	1	25	1	0	292	141
CU-G	1	30	1	0	829	750
CU-B	0	0	0	0	278	0
TOTAL	10	280	48	21	27183	6465

Source : DES

Tableau VII. 2 : Nombre d'ouvrages dans les bibliothèques de l'UNB

Etablissements	Domaines	Nombres d'ouvrages			Mode d'acquisition(nombre)	
		Physique	Numérique	Total	Achat UNB	Don
Bibliothèque Centrale (BUC)	Informatique	418	44	462	418	44
	Sciences sociales	853	10	863	853	10
	Sciences naturelles et Mathématiques	584	76	660	584	76
	Biologie	0	35	35	0	35
	Physique	0	56	56	0	56
	Chimie	0	24	24	0	24
	Religion	0	10	10	0	10
	Médecine	0	237	237	0	237
	Droit	0	48	48	0	48
	Cuisine	0	4	4	0	4
	Géologie	0	7	7	0	7
	Technologie (Sciences appliquées)	3084	56	3140	384	56
	Géographie et histoire	27	0	27	27	0
	Usuels	103	0	103	103	0
	Thèses et Mémoires UNB	1000	1000	2000	0	0
	Thèses et Mémoires Don UO	925	0	925	0	925
	Hydrologie (Don IRD)	165	0	165	0	165
	Agronomie (Don IRD)	250	33	283	0	283
	Environnement (Don UICN)	81	0	81	0	81
	Economie (Don Banque Mondiale)	400	0	400	0	400
	Education (Don Banque Mondiale)	224	0	224	0	224
	Développement (Don Banque M)	130	0	130	0	130
	Santé (Don ONUSIDA)	170	0	170	0	170
	Santé (Don Nestlé Fondation)	112	0	112	0	112
	Politique (Don Japon)	70	0	70	0	70
	Psychologie	0	70	70	0	70
	Médecine traditionnelle	0	7	7	0	7
	Culture (Don Japon)	30	0	30	0	30
DIVERS	425	0	425	425	0	
Don Présidence du Faso	160	0	160	0	160	
TOTAL BUC	9211	1717	10928	2794	3434	
IDR	Foresterie	496	0	496	496	0
	Elevage	353	0	353	353	0
	Pêche	493	0	493	493	0
	Comptabilité	337	0	337	337	0
	Documents en anglais	598	0	598	598	0
	Encyclopédie	127	0	127	127	0
	Agronomie	1040	33	1073	1040	33
	Physique chimie	96	80	176	96	80
	Biologie	24	35	59	24	35
	Phytopathologie	94	0	94	94	0
	Chimie organique	34	0	34	34	0
	Statistiques	50	0	50	50	0
	Génétique	64	0	64	64	0
	Sciences de la nature	58	0	58	58	0
	Sciences humaines	80	0	80	80	0
	Sciences sociales	526	10	626	526	0
	Planification	44	0	44	44	0
	TOTAL	4514	158	4762	4514	148
ESI	Informatique	487	44	531	487	44

BIBLIOTHEQUES

Etablissements	Domaines	Nombres d'ouvrages			Mode d'acquisition(nombre)	
		Physique	Numérique	Total	Achat UNB	Don
	Mathématiques	1212	76	1288	1212	76
	Gestion	39	0	39	39	0
	Usuels	5	0	5	5	0
	TOTAL	1743	120	1863	1743	120
SJPEG	Droit	70	48	118	70	48
	Economie	181	157	338	181	157
	Usuels	2	0	2	2	0
	TOTAL	253	205	458	253	205
SH/LAM	Anthropologie	54	0	34	54	0
	Lettres modernes	89	0	56	89	0
	Développement personnel	0	10	10	0	10
	Psychologie	0	70	70	0	70
	Histoire	69	0	64	69	0
	TOTAL SH/LAM	212	80	292	212	80
ST	Mathématiques	107	76	183	107	76
	Géologie	6	7	13	6	7
	Biologie	34	35	69	34	35
	Chimie	36	24	60	36	24
	Informatique	24	44	68	24	44
	Macroéconomie	3	157	160	3	157
	Froid et Climatisation	10	0	10	10	0
	Physique	49	56	105	49	56
	Divers	19	0	19	19	0
	Usuels	2	0	2	2	0
		TOTAL ST	290	399	689	290
IN.S.SA	Anatomie	64	0	64	64	0
	Génétique	10	0	10	10	0
	Histologie et Embryologie	44	0	44	44	0
	Gynécologie	34	0	34	34	0
	Radiologie	33	0	33	33	0
	Bactériologie médicale	24	0	24	24	0
	Urologie-Néphrologie	13	0	13	13	0
	Dictionnaire médical	27	0	27	27	0
	Rhumatologie	1	0	1	1	0
	Cardiologie	16	0	16	16	0
	Santé publique	168	0	168	168	0
	Réanimation-Urgences	26	0	26	26	0
	Parasitologie-Protozoologie	29	0	29	29	0
	Ophtalmologie	14	0	14	14	0
	Gériatrie	9	0	9	9	0
	Endocrinologie	8	0	8	8	0
	Médecine traditionnelle	7	0	7	7	0
	Pneumologie	20	0	20	20	0
	Cancérologie	6	0	6	6	0
	Pédiatrie	40	0	40	40	0
	Hématologie	20	0	20	20	0
	Sémiologie	1	0	1	1	0
	Anglais médical	51	0	51	51	0
	Immunologie	21	0	21	21	0
Dermatologie	16	0	16	16	0	
Divers	621	0	621	621	0	
Médecine générale	0	237	237	0	237	
	TOTAL IN.S.SA	1323	237	1560	1323	237
IUT	Section Tertiaire	4350	0	4350	4350	0
	Section industrielle	1233	0	1233	1233	0
	Technologie	0	19	19	0	19
	TOTAL IUT	5583	19	5602	5673	19
CUG	Gestion du Patrimoine et Biologie	369	460	829	369	460
	TOTAL CUG			829		
CUB	Droit et Littérature	30	0	30	30	0
	Mathématiques	0	76	76	0	76
	Physique	0	56	56	0	56
	Chimie	0	24	24	0	24
	Droit	0	48	48	0	48
	Informatique	0	44	44	0	44
	TOTAL CUB	30	248	278	30	248

Source : BUC/UNB

