

**BURKINA FASO**  
**Unité-Progress-Justice**



**UNIVERSITE NAZI BONI**  
***ANNUAIRE STATISTIQUE 2021-2022***



# Sommaire

---

---

<u>AVANT- PROPOS</u> .....	i
<u>REMERCIEMENTS</u> .....	ii
<u>ORGANIGRAMME</u> .....	iii
<u>LISTE DES GRAPHIQUES ET DES TABLEAUX</u> .....	iv
<u>SIGLES ET ABREVIATIONS</u> .....	iv
<b>I. DONNEES GLOBALES SUR LES ETABLISSEMENTS (FILIERES/PARCOURS)</b> .....	<b>9</b>
<b>II. SCOLARISATION, ACCES, EQUITE, MOBILITE ET INTEGRATION SOUS-REGIONALE</b> .....	<b>18</b>
<b>III. EFFICACITE INTERNE</b> .....	<b>24</b>
<b>IV. RESSOURCES HUMAINES</b> .....	<b>30</b>
<b>V. RESSOURCES FINANCIERES, COÛTS ET DEPENSES</b> .....	<b>35</b>
<b>VI. INFRASTRUCTURES PEDAGOGIQUES</b> .....	<b>40</b>
<b>VII. BIBLIOTHEQUES</b> .....	<b>44</b>

## AVANT PROPOS

L'Université Nazi BONI (UNB) est née de la transformation successive du Centre universitaire polytechnique de Bobo-Dioulasso (CUPB) créé le 19 Septembre 1995 par Décret N° 95-340/PRES/MESSRS, en Université polytechnique de Bobo-Dioulasso puis en Université Nazi BONI aux termes du décret n°2018-0140/PRES/PM/MESRSI/MINEFID du 05 mars 2018 qui approuve ses statuts.

Elle est un Etablissement public de l'Etat à caractère scientifique, culturel et technique (EPSCT), chargé d'enseignement supérieur et de recherche. Elle jouit d'une personnalité morale et d'une autonomie pédagogique, scientifique, administrative et financière.

Elle a pour mission fondamentale, la production et la transmission de la connaissance par la formation des hommes et des femmes afin de répondre aux besoins de développement de la nation. Pour ce faire, elle poursuit notamment les objectifs suivants :

- assurer la formation des cadres dans tous les domaines;
- assurer la collation des diplômes ;
- développer la recherche scientifique ;
- valoriser les résultats des travaux de recherche;
- contribuer à l'élévation du niveau, scientifique, technique et culturel des populations ;
- contribuer au développement socio-économique du Burkina Faso ;
- contribuer à la valorisation des compétences dans tous les secteurs d'activités du pays ;
- contribuer à la formation pédagogique des enseignants du supérieur ;
- promouvoir une coopération institutionnelle et scientifique en matière de formation et de recherche.

A ce jour, l'Université Nazi BONI comprend des Unités de Formation et de Recherche (UFR), des écoles, des instituts et des centres universitaires qui sont des structures d'enseignement supérieur et de recherche scientifique ayant pour mission la formation théorique, appliquée et professionnalisée.

Elle crée et confère des grades et diplômes qu'elle délivre conformément à la réglementation en vigueur.

En vue d'une meilleure gouvernance et d'une gestion plus efficace, les autorités de l'UNB ont décidé d'élaborer et de publier annuellement un annuaire statistique. La présente version est la dixième édition. Elle présente de façon synthétique la photographie de l'institution au cours de l'année académique 2021-2022. En cela, elle constitue le premier jalon dans l'élaboration de divers outils d'aide à la décision (le tableau de bord, les plans d'action, les études thématiques spécifiques, les projets et programmes...) dans un contexte de pilotage où les défis à relever demeurent toujours plus nombreux et plus complexes.

## REMERCIEMENTS

L'annuaire statistique fournit des données nécessaires à l'optimisation du pilotage de l'université. Il apporte des informations essentielles dont les décideurs et les différents partenaires ont besoin pour apprécier les résultats obtenus. Il permet d'identifier les contraintes et de formuler clairement la politique de l'enseignement et de la recherche au sein de l'Université Nazi BONI.

C'est pourquoi, je tiens à remercier l'ensemble des acteurs qui se sont impliqués dans l'élaboration de ce document, en particulier la Direction des Etudes et des Statistiques (DES) qui est la structure technique, mais également les directions et services que sont la DAOI, DAF, DRH, DGDU, DSI, BUC et les établissements. Pour ce faire, je les exhorte à produire chaque année l'annuaire statistique et le rendre disponible.

Quant aux données contenues dans l'annuaire, elles se rapportent aux : étudiants, diplômés, personnels, finances, infrastructures et documents.

Par ailleurs, autant les efforts collectifs de collecte de données doivent se poursuivre, autant des suggestions sont attendues pour l'amélioration des prochaines éditions de l'annuaire.

Enfin, j'invite tous les acteurs et partenaires de l'UNB à s'approprier cet outil, à l'exploiter de façon judicieuse et à accompagner les services techniques de notre institution pour l'élaboration d'un document de qualité.

Bobo-Dioulasso, le

17 JAN 2023

Le Président



**Pr Hassan Bismarck NACRO**

Officier de l'Ordre des Palmes académiques  
Chevalier de l'Ordre de l'Étalon

ORGANIGRAMME DE L'UNIVERSITE NAZI BONI(UNB)

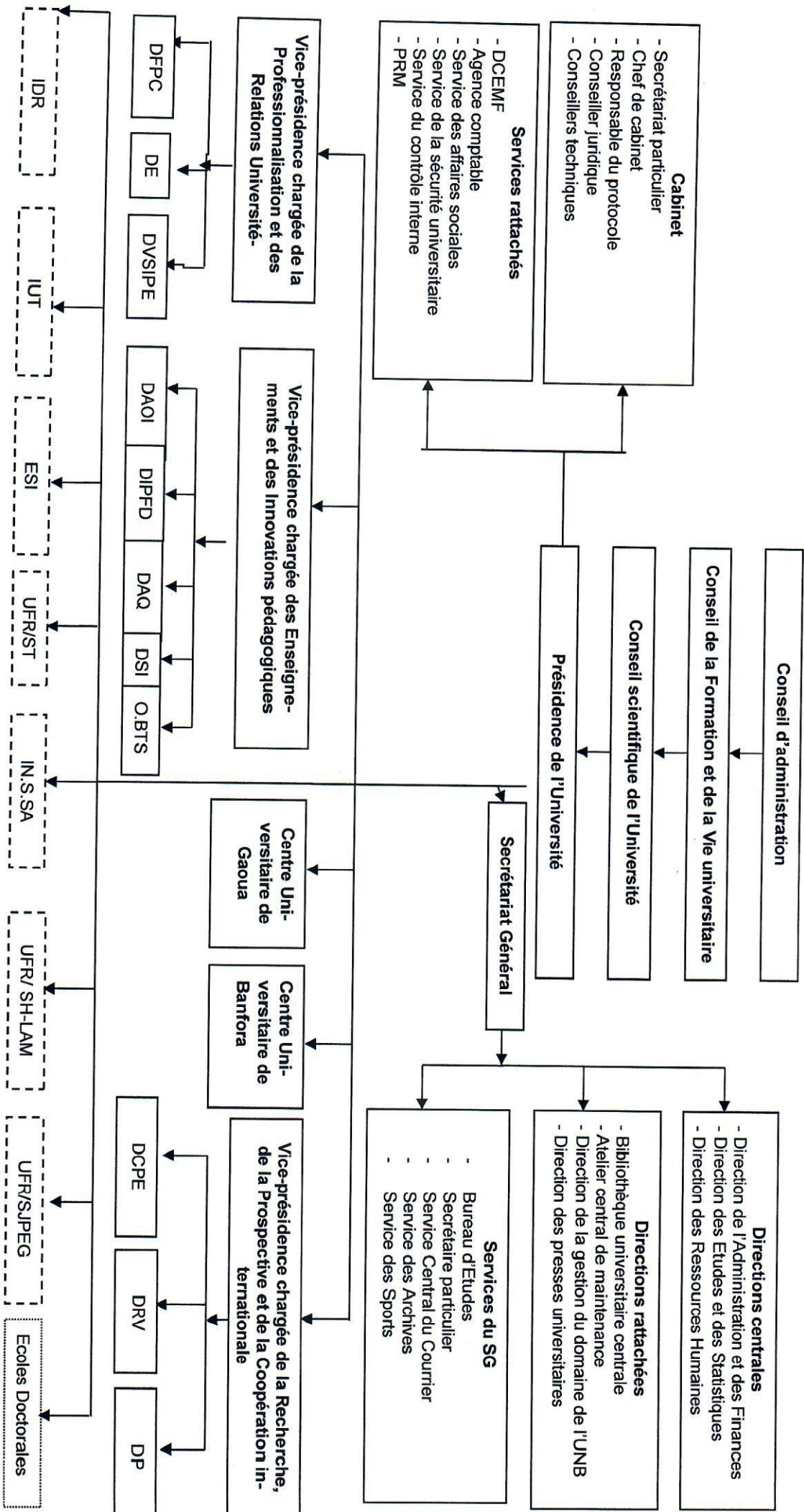

<b>AVANT PROPOS .....</b>	<b>3</b>
<b>REMERCIEMENTS.....</b>	<b>4</b>
<b>SIGLES ET ABREVIATIONS .....</b>	<b>vii</b>
<b>I. DONNEES GLOBALES SUR LES ETABLISSEMENTS (FILIERES/PARCOURS) .....</b>	<b>9</b>
Tableau I. 1 : Localisation géographique, ministère de tutelle et décret/Année de création de l'UNB .....	11
Tableau I.2 : Liste des filières disponibles à l'UNB et les caractéristiques des diplômes préparés par filières et par établissement .....	11
Tableau I.3 : Répartition des étudiants par filières, options ou spécialités par année d'études et leur proportion par rapport à l'effectif de l'établissement et de l'UNB .....	13
Tableau I. 4 : Répartition des nouveaux inscrits par région d'obtention du bac selon le sexe .....	17
<b>II. SCOLARISATION, ACCES, EQUITE, MOBILITE ET INTEGRATION SOUS-REGIONALE .....</b>	<b>18</b>
Tableau II.1 : Nombre d'étudiants orientés et inscrits par établissement et selon le sexe en 2021-2022 .....	20
Tableau II- 2 : Nombre de candidats au test d'entrée par établissement, par filière et selon le sexe en 2021-2022 .....	20
Tableau II 3 : Répartition des étudiants de première année par âge, année d'obtention du bac et selon le sexe .....	21
Tableau II. 4 : Répartition des étudiants par année d'étude, par âge, nationalité et selon sexe .....	22
Tableau II. 5 : Evolution des effectifs des étudiants pendant les 3 dernières années.....	23
Tableau II. 6 : Proportion de femmes et variation des effectifs au cours des 3 dernières années.....	23
Tableau II. 7 : Répartition des étudiants inscrits par cycle d'étude et par sexe .....	23
<b>III. EFFICACITE INTERNE .....</b>	<b>24</b>
Tableau III. 2 : Nombre d'étudiants préparant un diplôme en 2021-2022 et nombre d'étudiants ayant obtenu un diplôme en 2020-2021 selon le sexe.....	28
Tableau III. 3 : Nombre d'étudiants mis en stage en 2021-2022 .....	29
<b>IV. RESSOURCES HUMAINES .....</b>	<b>30</b>
Tableau IV. 1 : Répartition des enseignants permanents et vacataires par Institut/ Ecole et par sexe en 2021/2022.....	32
Tableau IV. 2 : Ratio étudiants- enseignants permanents 2021/2022 par établissement.....	32
Tableau IV. 3 : Répartition des enseignants permanents par domaine d'enseignement, par grade et selon le sexe.....	32
Tableau IV. 4 : Répartition des enseignants permanents par grade, par nationalité et par diplôme selon le sexe.....	33
Tableau IV. 5 : Répartition du personnel administratif, technique, et de soutien par sexe et par UFR/Etablissements.....	33
Tableau IV. 6 : Répartition du personnel administratif, technique, et de soutien par sexe et par statut d'embauche.....	34
Tableau IV. 6 : Répartition du personnel administratif, technique, et de soutien par sexe et par emploi (fonctionnaires).....	34
<b>V. RESSOURCES FINANCIERES, COÛTS ET DEPENSES.....</b>	<b>35</b>
Tableau V. 1 : Budget voté et exécuté (DEPENSES) de l'Université Nazi BONI de 2017 à 2020 (en F CFA) ..	37
Tableau VI. 1 : Nombre et capacité d'accueil des salles de formation par nature et selon le type d'établissement.....	42
<b>EQUIPEMENTS INFORMATIQUES ET BUREAUTIQUES .....</b>	<b>42</b>
Tableau VI. 2 : Équipements fonctionnels selon le type d'usage.....	42
Tableau VI. 3 : Nombre de micro-ordinateurs fonctionnels par établissement.....	42
Tableau VI. 4 : Matériels d'équipement .....	43
Tableau VI. 5 : Matériels roulants de L'UNB.....	43
<b>VII. BIBLIOTHEQUES .....</b>	<b>44</b>
Tableau VII. 1 : Nombre d'ordinateurs connectés à internet et capacité d'accueil dans les bibliothèques par établissement .....	46
Tableau VII. 2 : Nombre d'ouvrages dans les bibliothèques de l'UNB.....	46

**SIGLES ET ABREVIATIONS****SIGLES ET ABREVIATIONS**

ACM	Atelier Central de Maintenance
BTS	Brevet de Technicien Supérieur
BUC	Bibliothèque Universitaire Centrale
CA	Conseil d'Administration
CF	Contrôle financier
CFVU	Conseil de la Formation et de la Vie Universitaire
CITE	Classification Internationale Type de l'Education
CN	Campus numérique
CS	Conseil Scientifique
CUB	Centre Universitaire de Banfora
CUG	Centre Universitaire de Gaoua
DAF	Direction de l'Administration des Finances
DAOI	Direction des Affaires académiques, de l'Orientation et de l'Information
DAQ	Direction de l'Assurance Qualité
DCPE	Direction de la Coopération et de la Promotion des Enseignants
DEA	Diplôme d'Etude Approfondie
DEA/PTCI	Diplôme d'Etude Approfondie/ Programme du Troisième cycle Interuniversitaire
DEC	Direction des Etudes et de la Consultation
DES	Direction des Etudes et des Statistiques
DESS	Diplôme d'Etudes Supérieures Spécialisées
DIFPD	Direction du Développement institutionnel, des Innovations Pédagogiques et de la Formation à Distance
DFPC	Direction de la Formation Professionnelle continue
DP	Direction de la Prospective
DPU	Direction de la Presse Universitaire
DRH	Direction des Ressources Humaines
DRV	Direction de la recherche et de la vulgarisation
DVSIPE	Direction de la Vie et du Suivi de l'Insertion Professionnelle des Etudiants
DSI	Direction des Services Informatiques
ED	Ecole Doctorale
ESI	Ecole Supérieure d'Informatique
ETP	Enseignant à Temps Plein
EP	Enseignant Permanent
EV	Enseignant Vacataire
F	Femme, Fille
G	Garçon
H	Homme
IDR	Institut du Développement Rural
INSSA	Institut Supérieur des Sciences de la Santé
IUT	Institut Universitaire de Technologie
M	Masculin
N/ Nbr	Nombre
SH/LAM	Sciences Humaines/ Lettres Arts et Médias
SSU	Service de Sécurité Universitaire
T	Total
SJPEG	Sciences Juridiques, Politiques, Economiques et de Gestion
ST	Sciences et Techniques

**SIGLES ET ABREVIATIONS**

UFR	Unité de Formation et de Recherche
UNB	Université Nazi BONI
VP-EIP	Vice-président chargé des Enseignements et Innovations Pédagogiques
VP-PRUE	Vice-président chargé de la Professionnalisation et des Relations Université-entreprises
VP-RPCI	Vice-président chargé de la Recherche, de la prospective et de la Coopération Internationale

**I. DONNEES GLOBALES SUR LES ETABLISSEMENTS (FILIERES/PARCOURS)**

**Les tableaux de ce thème renseignent les aspects globaux de la mission d'enseignement de l'Université Nazi BONI. Il s'agit notamment des parcours ou des offres de formation dispensés, les diplômes d'entrée, la durée de formation et le diplôme délivré.**

# DONNEES GLOBALES SUR LES ETABLISSEMENTS (FILIERES/PARCOURS)

Tableau I.1 : Localisation géographique, ministère de tutelle et décret/Année de création de l'UNB

ETABLISSEMENT	LOCALISATION	MINISTERE DE TUTELLE	ARRETE DE CREATION
UNIVERSITE NAZI BONI	BOBO-DIOULASSO	MINISTERE DE L'ENSEIGNEMENT SUPERIEUR, DE LA RECHERCHE ET DE L'INNOVATION	N° 97 – 254 / PRES/PM/MESSRS DU 23 MAI 1997

Source : DES/UNB

Tableau I.2 : Liste des filières disponibles à l'UNB et les caractéristiques des diplômes préparés par filières et par établissement  
Ce tableau récapitule l'ensemble des filières ou mentions qui existent à l'UNB ; il précise la durée de formation de chaque parcours et le mode d'enseignement, le diplôme exigé à l'inscription et le diplôme de sortie.

Etablissement	Filières/ Parcours	Diplômes préparés	Mode d'enseignement			Condition d'admission	Durée de la formation	Orientation
			Présentiel	A distance	Mixte			
ECOLE SUPERIEURE D'INFORMATIQUE	Ingénierie des Systèmes d'Information	Licence	X			BAC C, D	3	TP
	Ingénierie des Réseaux et Systèmes	Licence	X			BAC C, D	3	TP
	Système d'information option Systèmes d'aide à la décision	Ingénieur	X			Licence	2	TP
	Réseaux et Systèmes option Conception d'architecture des Réseaux	Ingénieur	X			Licence	2	TP
	Réseaux et Systèmes option Cyber Sécurité	Ingénieur	X			Licence	2	TP
	Sciences des données option Sciences des données	Ingénieur	X			Licence	2	TP
INSTITUT DU DEVELOPEMENT RURAL (IDR)	Agronomie	Ingénieur	X			BAC+2	3	P
	Eaux et Forêts	Ingénieur	X			BAC+2	3	P
	Elevage	Ingénieur	X			BAC+2	3	P
	Sociologie et Economie Rurales	Ingénieur	X			BAC+2	3	P
	Vulgarisation Agricole	Ingénieur	X			BAC+2	3	P
	Production Végétale	Master 2	X			Ingénieur équivalent ou LICENCE	1ou 2	T
	Production et Industrie animale	Master 2	X			Ingénieur équivalent ou LICENCE	1ou 2	T
	Gestion et Aménagement des Ecosystèmes Forestiers	Master 2	X			Ingénieur équivalent ou LICENCE	1ou 2	T
	Analyse des populations des espaces fauniques et halieutiques	Master 2	X			Ingénieur équivalent ou LICENCE	1ou 2	T
	Aquaculture	Master 2	X			Ingénieur équivalent ou LICENCE	1ou 2	T
INSTITUT UNIVERSITAIRE DE TECHNOLOGIE (IUT)/ PARCOURS EN DUT	Assurances Banque Finances	DUT	X			BAC+ Test- Sélection	2	TP
	Communication d'Entreprise	DUT	X			BAC+ Test- Sélection	2	TP
	Finances Comptabilités et gestion d'Entreprise	DUT	X			BAC+ Test- Sélection	2	TP
	Génie Electrique/Electrotechnique	DUT	X			BAC+ Test- Sélection	2	TP
	Génie Electrique/Electronique	DUT	X			BAC+ Test- Sélection	2	TP
	Génie mécanique et productique	DUT	X			BAC+ Test- Sélection	2	TP
	Génie industriel et maintenance	DUT	X			BAC+ Test- Sélection	2	TP
	Marketing Management et Gestion Commerciale	DUT	X			BAC+ Test- Sélection	2	TP
INSTITUT UNIVERSITAIRE DE TECHNOLOGIE (IUT)/ PARCOURS EN LICENCE	Secrétariat Bureautique	DUT	X			BAC+ Test- Sélection	2	TP
	Administration et Assistance de Direction	LICENCE	X			DUT+ Test- Sélection	1	TP
	Administration et Communication d'Entreprise	LICENCE	X			DUT+ Test- Sélection	1	TP
	Assurances Banque Finances	LICENCE	X			DUT+ Test- Sélection	1	TP
	Electrotechnique	LICENCE	X			DUT+ Test- Sélection	1	TP
	Electronique, Electrotechnique automatisme et Informatique Industrielle	LICENCE	X			DUT+ Test- Sélection	1	TP
	Electronique et Informatique Industrielle	LICENCE	X			DUT+ Test- Sélection	1	TP
	Finances Comptabilités et gestion d'Entreprise	LICENCE	X			DUT+ Test- Sélection	1	TP
	Génie Civil	LICENCE	X			DUT+ Test- Sélection	1	TP
	Maintenance industrielle	LICENCE	X			DUT+ Test- Sélection	1	TP
IUT INGENIERAT	Génie Electrique	Ingénieur	X			Licence+Test- Sélection	2	TP
	Génie des Systèmes industriels	Ingénieur	X			Licence+Test- Sélection	2	TP

**DONNEES GLOBALES SUR LES ETABLISSEMENTS (FILIERES/PARCOURS)**

Etablissement	Filières/ Parcours	Diplômes préparés	Mode d'enseignement			Condition d'admission	Durée de la formation	Orientation	
			Présentiel	A distance	Mixte				
<b>IUT PARCOURS EN MAS-</b>	Comptabilité, Contrôle et Audit	Master	X			Licence+ sélection	2	TP	
	Génie Civil	Master	X			Licence+ sélection	2	TP	
	Marketing Stratégique	Master	X			Licence+ sélection	2	TP	
<b>SCIENCES EXACTES ET APPLIQUEES UFR/ SEA</b>	Mathématiques Physique Informatique (MPI)	Licence	X			BAC	3	G	
	Statistiques Informatique	Licence	X			BAC	3	G	
	Chimie	Licence	X			BAC	3	G	
	Mathématiques et Applications	Master	X			Licence	2	G	
	Physique (Matériaux et Applications)	Master	X			Licence	2	G	
	Statistique appliquée et Aide à la décision	Master	X			Licence	2	G	
	Sciences Biologiques (SB)	Licence	X			Bac	3	G	
<b>SCIENCES DE LA VIE ET DE LA TERRE UFR/ SVT</b>	Génie Biologique (GB)	Licence	X			Bac	3	G	
	Biochimie-Substances naturelles	Master	X			Licence	2	T	
	Biologie végétales- Biodiversité tropicale	Master	X			Licence	2	T	
	Sécurité alimentaire des aliments	Master	X			Licence	2	T	
	Nutrition humaine	Master	X			Licence	2	T	
	Droit	Licence	X			BAC	3	G	
	Économie	Licence	X			BAC C , D ou G2	3	G	
<b>UFR SJPEG</b>	Médecine générale	Doctorat	X			BAC C ou D	7	P	
	Pharmacie	Doctorat	X			BAC C ou D	6	P	
	DES/MUMC	DES	X			Doctorat Unique d'Etat	4	T	
	DES/ D'Orthopédie et traumatologique	DES	X			Doctorat Unique d'Etat	4	T	
	Master Parasitologie	Master	X			DES/BC ; Licence ou Maitrise des sciences biologiques	2	P	
	Master Entomologie Médicales et Vétérinaires	Master	x			DES/BC ; Licence ou Maitrise des sciences biologiques	2	P	
	Master en mycologie	Master	X			Master Parasitologie/DEA mycologie	2	P	
	Master Pharmaco épidémiologique - Pharmacovigilance /PE-PV	Master	X			Doctorat d'Etat en médecine ou Pharmacie	2	P	
	MIMSIS	Master	X			Licence/Doctorat	2	P	
	DIU/HHSP	DIU	X			Doctorat d'Etat en médecine ou Pharmacie	1 mois	P	
	Master International de Vaccinologie Appliquée (MIVA)	Master	X			Doctorat d'Etat en médecine ou Pharmacie	2	P	
	DIU /Douleurs et accompagnement de fin de vie	DIU			X	Doctorat d'Etat en médecine ou Pharmacie	1 mois	P	
	Diplôme Interuniversitaire International de Vaccination (D.I.U.I.V)	DIU			X	Doctorat en médecine/ Licence en science de la santé	1 mois	P	
	DIU/ Antibiotologie et d'Antibiothérapie	DIU	X			Doctorat d'Etat en médecine ou Pharmacie	1 mois	P	
	Master Management de la Qualité, Normalisation et Métrologie	Master	x			DES/BC ; Licence ou Maitrise des sciences biologiques	2	P	
	Master Biosécurité-Biosurété	Master	x			DES/BC ; Licence ou Maitrise des sciences biologiques	2	P	
	Master Santé publique/ épidémiologie et lutte contre les maladies	Master	x			Doctorat Unique d'Etat	2	P	
	Master sciences chirurgicales	Master	x			Doctorat Unique d'Etat	2	P	
	<b>Ecole Doct-rale Sciences Naturelles et Agronomie</b>	Sociologie et Economie Rurales	Doctorat Unique	X			DEA/Master	3	P
		Production Végétale	Doctorat Unique	X			DEA/Master	3	P
		Production Animale	Doctorat Unique	X			DEA/Master	3	P
		Biologie Appliquée et Modélisation des Systèmes Biologiques	Doctorat Unique	X			DEA/Master	3	P
Production Forestière		Doctorat Unique	X			DEA/Master	3	P	
<b>Ecole Doct-rale Sciences et Techniques</b>	Mathématiques et Applications	Doctorat Unique	X			DEA/Master	3	P	
	Physique	Doctorat Unique	X			DEA/Master	3	P	
	Chimie	Doctorat Unique	X			DEA/Master	3	P	





**DONNEES GLOBALES SUR LES ETABLISSEMENTS (FILIERES/PARCOURS)**

Etablissement	Fi- lières/options/ spécialités	Année d'études	Effectif			Proportion/ établissement	Proportion dans l'ensemble	Effectifs étrangers															
			F	M	T			RCI		MALI		TOGO		BENIN		NIGER		H. UE- MOA		H. CE- DEAO		H. AFRIQ UE	
								F	M	F	M	F	M	F	M	F	M	F	M	F	M		
UFR/SEA	Mathématiques Physique Informatique (MPI)	1è année	119	1148	1267	71,26	3,78																
		2è année	3	57	60	1,80	0,18																
		3è année	6	118	124	3,59	0,37																
		4è année	0	19	19	0,00	0,06																
		5è année	0	31	31	0,00	0,09																
	Licence Statis- tiques Informa- tique (LSI)	1è année	19	32	51	11,38	0,15																
		2è année	11	31	42	6,59	0,13																
		3è année	5	25	30	2,99	0,09																
		4è année	4	25	29	2,40	0,09																
	<b>TOTAL UFR/SEA</b>			<b>167</b>	<b>1486</b>	<b>1653</b>	<b>100</b>	<b>4,93</b>	0	0	0	0	0	0	0	0	0	0	0	0	0	0	0
UFR/SVT	Sciences Biologiques (SB)	1è année	1978	4145	6123	67,60	18,25																
		2è année	366	888	1254	12,51	3,74																
		3è année	106	256	362	3,62	1,08																
		4è année	26	132	158	0,89	0,47																
	Génie Biolo- gique (GB)	1è année	246	135	381	8,41	1,14																
		2è année	60	41	101	2,05	0,30																
		3è année	81	45	126	2,77	0,38																
		4è année	63	94	157	2,15	0,47																
	<b>TOTAL UFR/SVT</b>			<b>2926</b>	<b>5736</b>	<b>8662</b>	<b>100</b>	<b>25,81</b>	0	0	0	0	0	0	0	0	0	0	0	0	0	0	0
	UFR/SJPEG	Droit	1è année	1669	2369	4038	46,71	12,03															
2è année			145	189	334	4,06	1,00																
3è année			145	155	300	4,06	0,89																
Économie		1è année	1 293	2 607	3900	36,19	11,62																
		2è année	203	431	634	5,68	1,89																
		3è année	118	216	334	3,30	1,00																
<b>TOTAL UFR/SJPEG</b>			<b>3 573</b>	<b>5 967</b>	<b>9 540</b>	<b>100,00</b>	<b>28,43</b>	0	0	0	0	0	0	0	0	0	0	0	0	0	0	0	
I.N.S.SA	Médecine	1è année	79	191	270	13,14	0,80																
		2è année	64	104	168	10,65	0,50																
		3è année	35	106	141	5,82	0,42																
		4è année	40	74	114	6,66	0,34																
		5è année	16	37	53	2,66	0,16																
		6è année	12	20	32	2,00	0,10																
		7è année	6	21	27	1,00	0,08																
		8è année	12	18	30	2,00	0,09																
	Pharmacie	1è année	61	145	206	10,15	0,61																
		2è année	46	74	120	7,65	0,36																
		3è année	50	78	128	8,32	0,38																
		4è année	33	46	79	5,49	0,24																
		5è année	19	24	43	3,16	0,13																
	Master Ento- mologie	1è année	3	7	10	0,50	0,03																
		2è année	11	8	19	1,83	0,06																
	Biosécurité- Biosurété	1è année	11	17	28	1,83	0,08																
		2è année	8	13	21	1,33	0,06																
	MQNM	1è année	9	17	26	1,50	0,08																
		2è année	18	17	35	3,00	0,10																
		2è année	7	28	35	1,16	0,10																
	DES/ COT	2è année	3	21	24	0,50	0,07																
		1è année	2	4	6	0,33	0,02																
		2è année	0	9	9	0,00	0,03																
		3è année	0	8	8	0,00	0,02																
		4è année	1	8	9	0,17	0,03																
	D.E.S/ MUMC	5è année	0	2	2	0,00	0,01																
		1è année	2	7	9	0,33	0,03																
		2è année	3	10	13	0,50	0,04																
		3è année	3	11	14	0,50	0,04																
	D.E.S/ MI	4è année	7	11	18	1,16	0,05																
1è année		1	6	7	0,17	0,02																	
Master /PE-PV	2è année	6	13	19	1,00	0,06																	
	1è année	3	15	18	0,50	0,05																	
DIUI-V	2è année	7	15	22	1,16	0,07																	
	1 an	13	35	48	2,16	0,14																	
<b>Total I.N.S.SA</b>			<b>601</b>	<b>1 225</b>	<b>1 826</b>	<b>100</b>	<b>5,44</b>	0	0	0	0	0	0	0	0	0	0	0	0	0	0	0	



# DONNEES GLOBALES SUR LES ETABLISSEMENTS (FILIERES/PARCOURS)

Etablissement	Fi- lières/options/ spécialités	Année d'études	Effectif			Proportion/ établissement	Proportion dans l'ensemble	Effectifs étrangers																	
			F	M	T			RCI		MALI		TOGO		BENIN		NIGER		H. UE- MOA		H. CE- DEAO		H. AFRIQ UE			
								F	M	F	M	F	M	F	M	F	M	F	M	F	M	F	M		
Total CUB			880	1616	2496	100	6,92	0	0	0	0	0	0	0	0	0	0	0	0	0	0	0	0	0	0
TOTAL UNB			13 043	23 008	36 051	100	100	5	40	3	4	1	5	1	3	1	2	4	5	1	0	0	0	1	

Source : DES/UNB

**Tableau I. 4 : Répartition des nouveaux inscrits par région d'obtention du bac selon le sexe**

N° d'ordre	Région d'obtention du BAC des L1 non redoublants	Effectif		
		F	M	T
1	Boucle du Mouhoun	378	786	1164
2	Cascades	439	684	1123
3	Centre	344	511	855
4	Centre-Est	62	141	203
5	Centre-Nord	59	134	193
6	Centre-Ouest	136	230	366
7	Centre-Sud	32	63	95
8	Est	50	113	163
9	Hauts-Bassins	2018	2607	4625
10	Nord	125	251	376
11	Plateau Central	40	75	115
12	Sahel	17	28	45
13	Sud-Ouest	288	561	849
AUTRES PROVENANCES		F	M	T
1	Cote d'Ivoire	150	329	479
	Benin	3	1	4
2	Niger	2	1	3
3	Mali	1	1	2
4	Togo	0	0	0
5	Sénégal	0	1	1
6	Cameroun	1	0	1
7	Hors d'Afrique	1	0	1
Total		4146	6517	10663

**II. SCOLARISATION, ACCES, EQUITE, MOBILITE ET INTEGRATION SOUS-REGIONALE**

## **SCOLARISATION, ACCES, EQUITE, MOBILITEET INTEGRATION SOUS-REGIONALE**

Les tableaux de ce thème renseignent sur la scolarisation à l'UNB. Les indicateurs utilisés portent sur le niveau d'abandon des étudiants en première année, l'engouement pour les filières à test de l'UNB, le taux d'admission aux tests d'entrée dans les écoles ou instituts, l'effectif des étudiants et leur répartition.

### **Objectifs :**

1. Optimiser l'offre de formation ;
2. Maîtriser l'accès, les recrutements et la scolarisation à l'UNB ;
3. Réduire les inégalités d'accès ;
4. Maîtriser la mobilité des étudiants ;
5. Suivre les politiques nationale et régionale de l'enseignement supérieur ;

<b>Indicateurs :</b>	<b>Valeurs</b>
3. Nombre d'étudiants pour 100 000 habitants :	<b>31,92</b>
4. Rapport Femmes/Hommes (F/M) étudiant :	<b>F/M</b>
ESI	12,61
IDR	44,54
IUT	65,71
UFR/ST	51,01
UFR/SJPEG	11,24
INSSA	59,88
SH/LAM	49,06
ED	28,57
CUG	40,30
CUB	6,78
<b>TOTAL UNB</b>	<b>56,69</b>

**SCOLARISATION, ACCES, EQUITE, MOBILITEET INTEGRATION SOUS-REGIONALE**

**VUE D'ENSEMBLE DES DONNEES SUR LES ETUDIANTS DE L'UNB**

**Tableau II.1 : Nombre d'étudiants orientés et inscrits par établissement et selon le sexe en 2021-2022**

Etablissement	Filière	Nombre d'étudiants inscrits administrativement et orientés par CAMPUSFASO			Nombre d'étudiants inscrits pédagogiquement			Niveau d'abandon (T2-T1)
		F	G	T1	F	G	T2	
UFR/SJPEG	Droit	781	973	1754	558	761	1319	-435,0
	Economie	525	853	1378	466	882	1348	-30,0
	<b>Total UFR/SJPEG</b>	<b>1306</b>	<b>1826</b>	<b>3132</b>	<b>1024</b>	<b>1643</b>	<b>2667</b>	<b>-465,0</b>
SEA	MPI	82	452	534	56	414	470	88,0
	<b>Total UFR/SEA</b>	<b>82</b>	<b>452</b>	<b>534</b>	<b>56</b>	<b>414</b>	<b>470</b>	<b>88,0</b>
SVT	Sciences Biologiques	610	1154	1764	532	1040	1572	89,1
<b>Total UFR/SVT</b>		<b>610</b>	<b>2058</b>	<b>2832</b>	<b>532</b>	<b>1040</b>	<b>2512</b>	<b>88,70</b>
IN.S.SA	Médecine	60	137	197			0	0
	Pharmacie	52	120	172			0	0
	<b>Total INSSA</b>	<b>112</b>	<b>257</b>	<b>369</b>	<b>0</b>	<b>0</b>	<b>0</b>	<b>0</b>
SH/LAM	Anthropologie	523	377	900	487	342	829	92,1
	LM	391	555	946	369	510	879	92,9
	Histoire	632	555	1187	587	521	1108	93,3
	<b>Total SH/LAM</b>	<b>1546</b>	<b>1487</b>	<b>3033</b>	<b>1443</b>	<b>1373</b>	<b>2816</b>	<b>92,8</b>
CUG	GPCT			0	96	138	234	0
	SBA			0	35	161	196	0
	Géographie			0	24	140	164	0
	<b>Total CUG</b>	<b>0</b>	<b>0</b>	<b>0</b>	<b>155</b>	<b>439</b>	<b>594</b>	<b>0</b>
CUB	Droit,	109	156	265	60	82	142	53,6
	MPCI	25	187	212	5	74	79	37,3
	Lettres Modernes	183	227	410	95	165	260	63,4
	SATA	72	153	225			0	0
	<b>TOTAL CUP-B</b>	<b>389</b>	<b>723</b>	<b>1112</b>	<b>160</b>	<b>321</b>	<b>481</b>	<b>43,3</b>
<b>Total</b>		<b>3963</b>	<b>6351</b>	<b>10478</b>	<b>3314</b>	<b>4816</b>	<b>9070</b>	<b>86,6</b>

**Tableau II- 2 : Nombre de candidats au test d'entrée par établissement, par filière et selon le sexe en 2021-2022**

Établissements	FILIERE	NOMBRE DE CANDIDATS AU TEST			NOMBRE D'ADMIS AU TEST			ECART DE SELECTION (T2-T1)
		F	G	T1	F	G	T2	
ESI	L.I / Informatique/TC1	47	342	389	14	111	125	-264,0
	Master	9	62	71	5	32	37	-34,0
	<b>Total ESI</b>	<b>56</b>	<b>404</b>	<b>460</b>	<b>19</b>	<b>143</b>	<b>162</b>	<b>-298,0</b>
IDR	IDR	22	44	66	15	35	50	-16,0
	<b>Total IDR</b>	<b>22</b>	<b>44</b>	<b>66</b>	<b>15</b>	<b>35</b>	<b>50</b>	<b>-16,0</b>
IUT	G.I.M	26	192	218	1	19	20	-198,0
	G.M.P	13	132	145	0	20	20	-125,0
	ELECTRONIQ	15	95	110	2	18	20	-90,0
	ELECTROTECHNIQ	22	228	250	1	19	20	-230,0
	G.C	42	208	250	4	38	42	-208,0
	A.B.F	110	38	148	28	15	43	-105,0
	C.E	194	74	268	24	14	38	-230,0
	F.C.G.E	140	28	168	20	21	41	-127,0
	M.G.C	38	17	55	20	10	30	-25,0
	S.B	46	5	51	26	4	30	-21,0
<b>Total IUT</b>	<b>646</b>	<b>1017</b>	<b>1663</b>	<b>126</b>	<b>178</b>	<b>304</b>	<b>-1359,0</b>	
SVT	GB			0	18	27	45	45,0
	<b>Total SVT</b>	<b>0</b>	<b>0</b>	<b>0</b>	<b>18</b>	<b>27</b>	<b>45</b>	<b>45,0</b>
SEA	LSI	19	32	51	19	32	51	0,0
	<b>Total SEA</b>	<b>19</b>	<b>32</b>	<b>51</b>	<b>19</b>	<b>32</b>	<b>51</b>	<b>0,0</b>
<b>Total UNB</b>		<b>743</b>	<b>1497</b>	<b>2240</b>	<b>179</b>	<b>388</b>	<b>567</b>	<b>229,26</b>

Source : DES/UNB

# SCOLARISATION, ACCES, EQUITE, MOBILITEET INTEGRATION SOUS-REGIONALE

Tableau II 3 : Répartition des étudiants de première année par âge, année d'obtention du bac et selon le sexe

An- née de nais san	Niveau BAC Age	1 <sup>è</sup> année									
		2021		2020		3<x≤10*		x>10**		Total	
		F	M	F	M	F	M	F	M	F	M
>2005	<17	8	13	1	2	0	0	0	0	9	15
2005	17	56	75	11	9	0	0	0	0	67	84
2003	18	256	296	131	125	3	11	0	0	390	432
2002	19	348	715	317	330	37	45	0	0	702	1090
2001	20	525	1102	474	526	118	179	0	0	1117	1807
2000	21	613	1151	440	776	216	380	0	0	1269	2307
1999	22	592	1086	444	744	279	508	0	0	1315	2338
1998	23	540	975	308	630	290	558	0	0	1138	2163
1997	24	380	716	292	458	295	572	0	0	967	1746
1996	25	313	499	159	344	218	456	0	0	690	1299
1995	26	242	305	92	211	164	352	0	0	498	868
1994	27	115	215	48	97	102	249	0	0	265	561
1993	28	83	110	26	38	55	165	0	0	164	313
1992	29	31	72	15	23	28	84	0	0	74	179
1991	30	34	51	5	15	21	45	0	0	60	111
1990	31	12	31	2	3	9	23	0	1	23	58
1989	32	10	21	2	7	4	22	0	0	16	50
1988	33	6	39	2	2	2	12	0	0	10	53
1987	34	8	11	0	2	2	7	0	0	10	24
1986-1983	35-39	13	51	1	7	1	12	1	4	16	75
1982-1979	40-44	3	19	0	6	0	5	1	1	4	31
1978-1975	45-49	1	7	0	2	0	0	0	0	1	9
1974-1971	50-54	0	1	0	0	0	0	0	0	0	1
1970-1967	55-59	0	1	0	0	0	0	0	0	0	1
<1967	>59	0	0	0	0	0	0	0	0	0	1
<b>Total</b>		<b>4189</b>	<b>7562</b>	<b>2770</b>	<b>4357</b>	<b>1844</b>	<b>3685</b>	<b>2</b>	<b>11</b>	<b>8805</b>	<b>15615</b>
inscrits 2020-2021		2960	4746	1007	1018	31	70	2	11	4000	5845
Boursiers (Etat)		0	0	0	0	0	0	0	0	0	0
Non burkinabè		1025	1623	0	0	0	0	0	0	1025	1623
<b>FILIERES</b>		<b>2021</b>	<b>2020</b>	<b>3&lt;x≤10</b>	<b>x&gt;10</b>	<b>TOTAL</b>					
		<b>F</b>	<b>M</b>	<b>F</b>	<b>M</b>	<b>F</b>	<b>M</b>	<b>F</b>	<b>M</b>	<b>F</b>	<b>M</b>
G.I.M		6	80	0	0	0	0	0	0	6	80
G.M.P		3	49	0	0	0	0	0	0	3	49
Electronique		6	40	0	0	0	0	0	0	6	40
Electrotechnique		5	78	0	0	0	0	0	0	5	78
G.C		19	84	0	0	0	0	0	0	19	84
A.B.F		54	18	0	0	0	0	0	0	54	18
C.E		69	26	0	0	0	0	0	0	69	26
F.C.G.E		57	30	0	0	0	0	0	0	57	30
M.G.C		29	11	0	0	0	0	0	0	29	11
S.B		31	4	0	0	0	0	0	0	31	4
Total IUT		279	420	0	0	0	0	0	0	279	420
SB		532	1040	5	14	0	5	0	0	537	1059
GB		119	68	4	3	0	0	0	0	123	71
Total SVT		651	1108	9	17	0	5	0	0	660	1130
SEG		466	882	0	0	0	0	0	0	466	882
SJP		558	761	0	0	0	0	0	0	558	761
Total SJPEG		1024	1643	0	0	0	0	0	0	1024	1643
Médecine		60	137	0	0	0	0	0	0	60	137
Pharmacie		52	120	0	0	0	0	0	0	52	120
Total INSSA		112	257	0	0	0	0	0	0	112	257
LM		0	0	0	0	0	0	0	0	0	0
Anthropologie		0	0	0	0	0	0	0	0	0	0
Histoire		0	0	0	0	0	0	0	0	0	0
Total SH/LAM		0	0	0	0	0	0	0	0	0	0
GPCT		96	138	0	0	0	0	0	0	96	138
SBA		35	161	0	0	0	0	0	0	35	161
Géographie		27	158	0	0	0	0	0	0	27	158
Total CUG		158	457	0	0	0	0	0	0	158	457
Droit,		65	95	0	0	0	0	0	0	65	95
MPCI		7	81	0	0	0	0	0	0	7	81
Lettres Modernes		93	162	0	0	0	0	0	0	93	162
SATA		0	0	0	0	0	0	0	0	0	0
TOTAL CUB		165	338	0	0	0	0	0	0	165	338
Informatique TC		0	0	0	0	0	0	0	0	0	0
TOTAL ESI		0	0	0	0	0	0	0	0	0	0
<b>Total UNB</b>		<b>2389</b>	<b>4223</b>	<b>9</b>	<b>17</b>	<b>0</b>	<b>5</b>	<b>0</b>	<b>0</b>	<b>2398</b>	<b>4245</b>

Source : DES/UNB

# SCOLARISATION, ACCES, EQUITE, MOBILITEET INTEGRATION SOUS-REGIONALE

Tableau II. 4 : Répartition des étudiants par année d'étude, par âge, nationalité et selon sexe

Année de naissance	Année d'études	1 <sup>è</sup> année		2 <sup>è</sup> année		3 <sup>è</sup> année		4 <sup>e</sup> année		5 <sup>e</sup> année		6 <sup>e</sup> année		7 <sup>e</sup> année		8 <sup>e</sup> année		Total		
		F	M	F	M	F	M	F	M	F	M	F	M	F	M	F	M	F	M	
>2005	<17	29	33	0	1	0	0	0	0	0	0	0	0	0	0	0	0	0	29	34
2005	17	118	173	6	13	1	1	0	0	0	0	0	0	0	0	0	0	0	125	187
2003	18	467	600	17	37	4	4	0	0	0	0	0	0	0	0	0	0	0	488	641
2002	19	803	1288	69	114	15	31	2	2	0	1	0	0	0	0	0	0	0	889	1436
2001	20	1204	1935	117	199	53	89	8	16	1	4	0	0	0	0	0	0	0	1383	2243
2000	21	1307	2327	174	309	85	136	47	53	3	9	0	0	0	0	0	0	0	1616	2834
1999	22	1364	2388	254	387	154	196	51	57	16	40	1	1	0	0	0	0	0	1840	3069
1998	23	1178	2186	288	437	169	226	26	63	22	43	8	3	1	0	0	0	0	1692	2958
1997	24	1048	1776	269	419	151	306	20	60	20	36	3	14	5	10	2	0	0	1518	2621
1996	25	717	1270	248	783	166	274	23	51	15	27	1	15	6	6	7	1	1183	2427	
1995	26	498	901	181	322	120	180	16	64	10	18	0	5	1	5	5	17	831	1512	
1994	27	265	550	110	216	86	133	14	55	7	33	2	9	6	9	4	10	494	1015	
1993	28	164	297	90	409	66	136	12	49	10	22	4	3	2	5	1	7	349	928	
1992	29	80	172	51	322	51	71	7	34	4	26	0	3	1	7	1	8	195	643	
1991	30	59	101	30	218	15	52	8	31	5	19	0	7	0	9	1	8	118	445	
1990	31	24	49	13	130	15	32	3	11	3	16	0	3	1	3	2	6	61	250	
1989	32	16	28	6	68	4	25	2	17	3	7	0	3	1	7	1	3	33	158	
1988	33	23	71	2	35	5	17	11	17	0	8	0	6	0	3	2	4	43	161	
1987	34	20	63	4	24	2	18	1	12	3	6	1	0	0	2	0	4	31	129	
1986-1983	35-39	18	58	10	20	5	38	2	16	9	26	0	9	2	7	7	12	53	186	
1982-1979	40-44	7	26	3	11	1	17	0	15	4	16	0	0	3	4	2	7	20	96	
1978-1975	45-49	1	6	2	3	3	11	1	0	1	5	1	1	0	3	0	1	9	30	
1974-1971	50-54	0	1	0	1	1	5	1	0	0	0	0	0	0	0	0	1	2	8	
1970-1967	55-59	0	0	0	1	0	1	0	0	0	0	0	0	0	0	0	0	0	2	8
<1967	>59	0	0	0	0	0	0	0	0	0	0	0	0	0	0	0	0	0	0	2
<b>Total</b>		<b>9410</b>	<b>16299</b>	<b>1944</b>	<b>4479</b>	<b>1172</b>	<b>1999</b>	<b>255</b>	<b>623</b>	<b>136</b>	<b>362</b>	<b>21</b>	<b>82</b>	<b>29</b>	<b>81</b>	<b>36</b>	<b>89</b>	<b>13003</b>	<b>24014</b>	
<b>Redoublants</b>		<b>260</b>	<b>1132</b>	<b>120</b>	<b>239</b>	<b>58</b>	<b>71</b>	<b>0</b>	<b>2</b>	<b>1</b>	<b>1</b>	<b>0</b>	<b>0</b>	<b>0</b>	<b>0</b>	<b>0</b>	<b>0</b>	<b>439</b>	<b>1445</b>	
Boursiers		0	0	0	0	1	2	0	4	17	24	0	0	0	0	0	0	0	20	30
Aides		0	0	0	0	0	0	0	0	0	0	0	0	0	0	0	0	0	0	0
Prêts		0	0	0	0	0	0	0	0	0	0	0	0	0	0	0	0	0	0	0
Situation de handicap		0	0	1	1	0	1	0	0	0	0	0	0	0	0	0	0	0	0	0
Etudiants vulnérables		0	0	0	0	0	0	0	0	1	0	0	0	0	0	0	0	0	1	3
<b>NATIONALITE</b>		<b>F</b>	<b>M</b>	<b>F</b>	<b>M</b>	<b>F</b>	<b>M</b>	<b>F</b>	<b>M</b>	<b>F</b>	<b>M</b>	<b>F</b>	<b>M</b>	<b>F</b>	<b>M</b>	<b>F</b>	<b>M</b>	<b>F</b>	<b>M</b>	
Burkina Faso		3088	6933	748	1669	419	905	236	549	125	334	11	15	6	19	11	18	4644	10442	
Benin		0	0	1	3	0	0	0	0	0	0	0	0	0	0	0	0	1	3	
Côte d'Ivoire		2	11	1	10	1	5	0	5	1	3	0	4	0	2	0	0	5	40	
Guinée-Bissau		0	0	0	0	0	0	0	0	0	0	0	0	0	0	0	0	0	0	0
Mali		0	0	0	0	0	0	1	2	1	2	1	0	0	0	0	0	0	0	0
Niger		1	0	0	0	0	0	0	0	0	2	0	0	0	0	0	0	3	4	
Sénégal		0	0	0	0	0	0	0	1	1	2	0	0	0	0	0	0	1	2	
Togo		1	0	0	0	0	3	0	1	0	1	0	0	0	0	0	0	1	3	
CEDEAO Hors UEMOA		0	0	0	0	2	0	2	3	0	1	0	1	0	0	0	0	1	5	
Afrique hors CEDEAO		0	0	1	0	0	0	0	0	0	0	0	1	0	0	0	0	4	5	
Hors Afrique		0	0	0	0	0	0	0	0	0	0	0	0	0	0	0	0	1	0	
<b>Total</b>		<b>3092</b>	<b>6944</b>	<b>751</b>	<b>1672</b>	<b>422</b>	<b>913</b>	<b>239</b>	<b>561</b>	<b>128</b>	<b>346</b>	<b>12</b>	<b>20</b>	<b>6</b>	<b>21</b>	<b>11</b>	<b>18</b>	<b>4661</b>	<b>10505</b>	
<b>Proportion F/M*100</b>		<b>44,53</b>		<b>44,92</b>		<b>46,22</b>		<b>42,60</b>		<b>36,99</b>		<b>60</b>		<b>28,57</b>		<b>61,11</b>		<b>44,41</b>		

Source : DES/UNB

Graphique 1 : Pyramide des âges des étudiants de l'UNB en 2021-2022

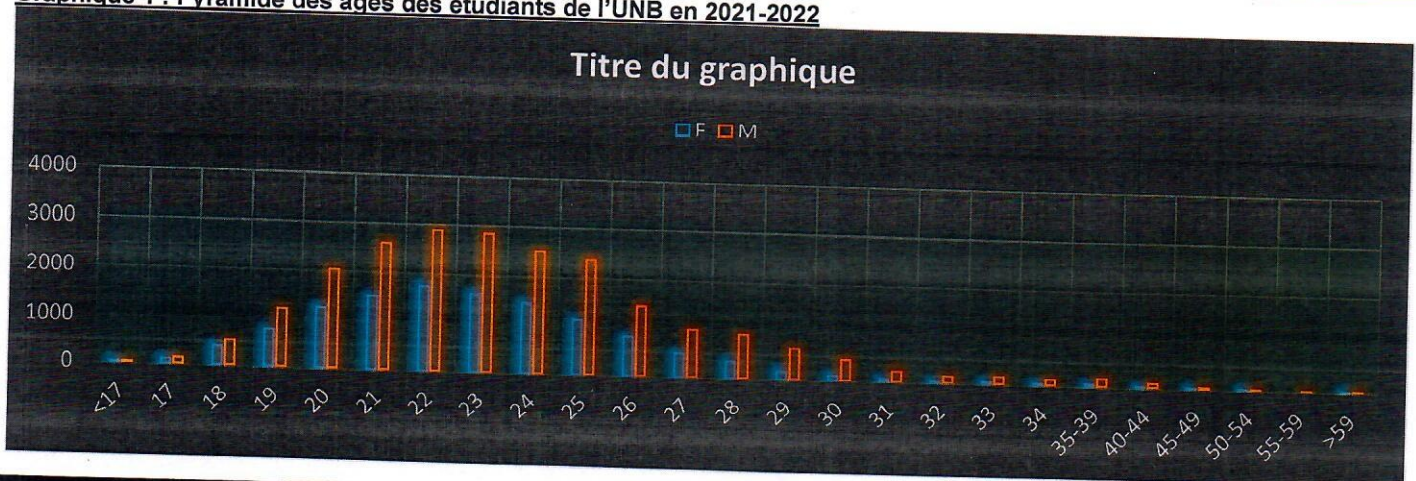

# SCOLARISATION, ACCES, EQUITE, MOBILITEET INTEGRATION SOUS-REGIONALE

Tableau II. 5 : Evolution des effectifs des étudiants pendant les 3 dernières années

Etablissement	ANNEE 2019-2020			ANNEE 2020-2021			ANNEE 2021-2022				
	F	H	T	F	H	T	T	F	H	T	T
ESI	34	302	336	45	321	366	9%	45	357	402	10%
IDR	74	216	290	98	222	320	10%	102	229	331	3%
IUT	689	1012	1701	626	1037	1663	-2%	552	840	1392	-16,3%
UFR/SVT	1523	3394	4917	2860	6337	9197	87%	2926	5736	8662	-6%
SEA	65	801	866	100	1214	1314	52%	167	1486	1653	26%
UFR/SJPEG	2443	4297	6740	3311	5926	9237	37%	3573	5967	9540	3%
INSSA	361	702	1063	497	958	1455	37%	601	1225	1826	25%
ED/SDS	2	2	4	4	16	20	400%	4	14	18	-10%
ED/SNA	23	23	46	31	44	75	63%	54	134	188	151%
ED/ST	4	27	31	1	24	25	-19%	4	59	63	152%
SH/LAM	1690	2114	3804	3093	3896	6989	84%	3734	4179	7913	13%
CUG	186	530	716	230	690	920	28%	401	1166	1567	70%
CUB	224	487	711	583	1153	1736	144%	880	1616	2496	44%
TOTAL UNB	7318	13907	21225	11479	21838	33317	57%	13043	23008	36051	8%

Source : DES/UNB

Tableau II. 6 : Proportion de femmes et variation des effectifs au cours des 3 dernières années

Etablissement	2019-2020			2020-2021			2021-2022			VARIATION %		
	Total	F/M	(F/T)%	Total	F/M	(F/T)%	Total	F/M	(F/T)%	F	M	T
ESI	336	11,26	10,1	366	14,02	12,3	402	12,61	11,2	0,00	11,21	9,84
IDR	290	34,26	25,5	320	44,14	30,6	331	44,54	30,8	4,08	3,15	3,44
IUT	1701	68,08	40,5	1663	60,37	37,6	1392	65,71	39,7	-11,82	-19,00	-16,30
UFR/SVT	4917	44,87	31,0	9197	45,13	31,1	8662	51,01	33,8	2,31	-9,48	-5,82
UFR/SEA	866	8,11	7,5	1314	8,24	7,6	1653	11,24	10,1	67,00	22,41	25,80
UFR/SJPEG	6740	56,85	36,2	9237	55,87	35,8	9540	59,88	37,5	7,91	0,69	3,28
INSSA	1063	51,42	34,0	1455	51,88	34,2	1826	49,06	32,9	20,93	27,87	25,50
ED/SDS	4	100,00	50,0	20	25,00	20,0	18	28,57	22,2	0,00	-12,50	-10,00
ED/SNA	46	100,00	50,0	75	70,45	41,3	188	40,30	28,7	74,19	204,55	150,67
ED/ST	31	14,81	12,9	25	4,17	4,0	63	6,78	6,3	300,00	145,83	152,00
SH/LAM	3804	79,94	44,4	6989	79,39	44,3	7913	89,35	47,2	20,72	7,26	13,22
CUG	716	35,09	26,0	920	33,33	25,0	1567	34,39	25,6	74,35	40,8	41,3
CUB	711	46,00	31,5	1736	50,56	33,6	2496	54,46	35,3	50,94	28,7	30,4
TOTAL UNB	21 225	52,62	34,5	33 317	52,56	34,5	36 051	56,69	36,2	13,62	5,1	7,6

Source : DES/UNB

Tableau II. 7 : Répartition des étudiants inscrits par cycle d'étude et par sexe

ETABLISSEMENT	CYCLE	SEXE		TOTAL	F*100/M	% cycle
		F	G			
UNB	1er Cycle	12 533	21 705	34 238	57,7	95%
	2ème Cycle	418	1 033	1 451	40,5	4%
	3ème Cycle	92	266	358	34,6	1%
TOTAL UNB		13 043	23 008	36 051	56,7	100%

Source : DES/UNB

Graphique 2 : Importance des effectifs des étudiants par cycle

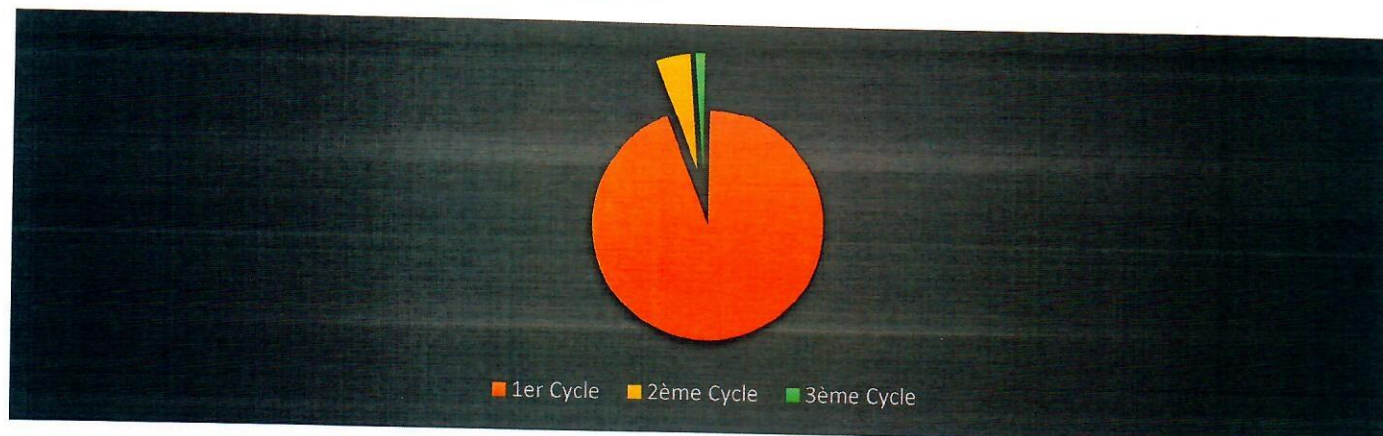

**III. EFFICACITE INTERNE**

## **EFFICACITE INTERNE**

Les tableaux relatifs à ce thème permettent de se situer globalement sur la qualité de l'enseignement dispensé à l'UNB à travers des indicateurs tels que la proportion d'admis, le taux d'admissibilité, et la répartition de ces indicateurs selon le type d'établissement, les filières, les cycles, les années d'études, le sexe, etc.

### **Objectifs :**

1. Maîtriser les taux de promotion et le pourcentage des diplômés de l'UNB notamment dans les domaines qui répondent aux besoins de qualification supérieure ;
2. Améliorer la qualité de la formation à l'UNB ;
3. Mesurer la contribution de l'UNB à la formation tout au long de la vie.

### **Taux de réussite aux examens**

Le chevauchement des années académiques pour motif de retard rend difficile la maîtrise des résultats au cours d'une année académique. En effet, pendant l'élaboration de l'annuaire statistique, beaucoup de filières n'avaient pas délibéré.

# EFFICACITE INTERNE

Tableau III-1 : Résultats de fin d'année 2020-2021 par filière, par niveau et par sexe (par semestre pour le LMD)

Etablissement	Filière	Niveau	Semestre	Inscrits		Présents		Admis		Taux de réussite (%)			
				F	H	F	H	F	H	F	H	Total	
ESI	Informatique/TC1	1ère année	1	17	81	17	81	9	64	52,9	79,0	74,5	
			2	17	81	17	81	7	32	41,2	39,5	39,8	
	Informatique/TC2	2è année	3	8	82	8	82	7	42	87,5	51,2	54,4	
			4	8	82	8	82	8	37	100,0	45,1	50,0	
	Licence S.I et R.S	3è année	5	6	63	6	63	6	59	100,0	93,7	94,2	
			6	6	63	6	63	2	18	33,3	28,6	29,0	
	Master	1ère année	7	3	47	3	47	3	22	100,0	46,8	50,0	
			8	3	47	3	47	3	18	100,0	38,3	42,0	
		2è année	9	8	67	8	67	7	25	87,5	37,3	42,7	
			10	8	67	8	67	0	7	0,0	10,4	9,3	
<b>TOTAL ESI</b>		<b>Semestres impairs</b>	<b>18</b>	<b>39</b>	<b>18</b>	<b>39</b>	<b>293</b>	<b>39</b>	<b>293</b>	<b>29</b>	<b>190,0</b>		
		<b>Semestre pairs</b>	<b>22</b>	<b>39</b>	<b>22</b>	<b>39</b>	<b>293</b>	<b>39</b>	<b>293</b>	<b>17</b>	<b>94</b>		
IDR	Agronomie	3e année	1	7	12	7	12	7	10	100,0	83,3	89,5	
			2	6	9	6	9	6	9	100,0	100,0	100,0	
			3	5	6	5	6	5	6	100,0	100,0	100,0	
	Elevage	3e année	4	1	7	1	7	1	7	100,0	100,0	100,0	
			5	0	6	0	6	0	6	-	100,0	100,0	
			6	3	2	3	2	3	1	100,0	50,0	80,0	
	Eaux et Forêts	3e année	7	0	12	0	12	0	12	-	100,0	100,0	
			8	2	7	2	7	2	7	100,0	100,0	100,0	
			9	2	4	2	4	2	4	100,0	100,0	100,0	
	Sociologie et économie Ru- rales	3e année	10	5	2	5	2	5	2	4	100,0	100,0	
			11	1	4	1	4	1	4	100,0	100,0	100,0	
			12	3	2	3	2	3	2	100,0	100,0	100,0	
	Vulgarisation agricole	3e année	13	1	7	1	7	1	7	100,0	100,0	100,0	
			14	1	6	1	6	1	6	100,0	100,0	100,0	
			15	1	16	1	16	1	15	100,0	100,0	100,0	
	BAMSB	MASTER	16	1	11	11	14	11	14	100,0	100,0	100,0	
			17	2	11	11	11	11	11	100,0	100,0	100,0	
	GIRN	MASTER	18	1	9	9	16	9	16	100,0	100,0	100,0	
			19	2	15	15	33	15	33	100,0	100,0	100,0	
	<b>TOTAL IDR</b>			<b>73</b>	<b>165</b>	<b>73</b>	<b>165</b>	<b>73</b>	<b>161</b>	<b>100%</b>	<b>98%</b>	<b>98%</b>	
IUT	Génie Indus- trielle Mécanique GMP	1ère année	20	3	74	3	70	3	53	100,0	75,7	76,7	
			21	0	21	0	19	0	16	-	84,2	84,2	
IUT	Electronique	1ère année	22	0	48	0	47	0	37	-	78,7	78,7	
			23	4	37	3	29	2	22	66,7	75,9	75,0	
	Electrotechnique	1ère année	24	4	2	30	2	30	2	30	100,0	100,0	
			25	1	4	4	80	4	78	3	60	75,0	76,9
			26	3	6	52	6	52	5	50	83,3	96,2	94,8
	Génie Civil	Licence	27	5	6	52	5	47	5	32	100,0	68,1	71,2
			28	1	21	21	76	21	73	17	52	81,0	71,2
			29	2	25	25	71	25	69	18	43	72,0	62,3
	Communication en entreprise	Licence	30	4	59	4	59	4	47	100,0	79,7	81,0	
			31	1	69	22	65	22	54	21	83,1	95,5	86,2
			32	2	3	66	22	66	22	43	16	65,2	72,7
	Finance Comp- tabilité et Gestion d'Entreprise	Licence	33	4	28	16	28	16	28	14	100,0	87,5	95,5
			34	1	52	27	50	25	43	22	86,0	88,0	86,7
			35	2	45	24	45	23	32	15	71,1	65,2	69,1
	MGC	Licence	36	5	34	24	34	22	34	20	100,0	90,9	96,4
			37	1	19	12	19	12	17	12	89,5	100,0	93,5
			38	2	18	8	18	6	15	6	83,3	100,0	87,5
	Secrétariat Bu- reautique	Licence	39	5	12	12	12	12	12	11	100,0	91,7	95,8
			40	1	38	3	38	3	37	3	97,4	100,0	97,6
			41	2	13	0	13	0	13	0	100,0	-	100,0
ABF	Licence	42	5	19	2	18	0	16	0	88,9	-	88,9	
		43	1	35	17	33	15	29	13	87,9	86,7	87,5	
		44	2	58	7	58	7	47	7	671,4	-	-	
<b>TOTAL IUT</b>		<b>Semestres impairs</b>	<b>77</b>	<b>32</b>	<b>70</b>	<b>29</b>	<b>83</b>	<b>34</b>	<b>145,9</b>	<b>150,0</b>	<b>147,1</b>		
		<b>Semestres pairs</b>	<b>504</b>	<b>871</b>	<b>498</b>	<b>835</b>	<b>392</b>	<b>521</b>	<b>118,6</b>	<b>117,2</b>	<b>118,2</b>		
UFR/SEA	Mathématiques Physique Infor- matique (MPI)	1ère année	45	1	65	754	65	754	6	52	9,2	6,9	7,1
			46	2	65	754	65	754	0	6	0,0	0,8	0,7
		2è année	47	3	7	177	7	177	1	31	14,3	17,5	17,4
			48	4	4	131	4	131	0	37	0,0	28,2	27,4
	3è année	49	5	2	59	2	59	2	14	100,0	23,7	26,2	
		50	6	2	59	2	59	0	12	0,0	20,3	19,7	
	CHIMIE	4è année	51	7	0	49	0	49	0	16	-	32,7	32,7
			52	8	2	55	2	55	2	31	100,0	56,4	57,9

# EFFICACITE INTERNE

Etablissement	Filière	Niveau	Semestre	Inscrits		Présents		Admis		Taux de réussite (%)				
				F	H	F	H	F	H	F	H	Total		
	Licence Statistiques Informatique (LSI)	1ère année	1	10	29	10	29	5	11	50,0	37,9	41,0		
			2	14	72	14	72	3	15	21,4	20,8	20,9		
		2è année	3	9	32	9	32	0	0	0,0	0,0	0,0		
			4	0	12	0	12	0	0	-	0,0	0,0		
		3è année	5	7	32	7	32	4	22	57,1	68,8	66,7		
<b>TOTAL UFR/ST</b>				<b>Semestres impairs</b>	<b>93</b>	<b>1100</b>	<b>93</b>	<b>1100</b>	<b>14</b>	<b>124</b>	<b>15,1</b>	<b>11,3</b>	<b>11,6</b>	
				<b>Semestres pairs</b>	<b>87</b>	<b>1083</b>	<b>87</b>	<b>1083</b>	<b>5</b>	<b>101</b>	<b>5,7</b>	<b>9,3</b>	<b>9,1</b>	
UFR/SJPEG	Droit	1ère année	1	639	976	463	635	13	30	2,8	4,7	3,9		
			2	153	199	153	199	32	41	20,9	20,6	20,7		
		2è année	3	492	118	492	118	55	86	11,2	72,9	23,1		
			4	159	173	140	133	27	65	19,3	48,9	33,7		
		3è année	5	182	148	182	148	25	66	5,1	55,9	14,9		
			6	364	904	464	634	67	130	14,4	20,5	17,9		
	Economie	1ère année	1	639	629	234	534	77	156	32,9	29,2	30,3		
			2	231	536	231	536	9	52	3,9	9,7	8,0		
		2è année	3	203	431	203	431	56	119	27,6	27,6	27,6		
			4	146	293	146	293	54	87	37,0	29,7	32,1		
		3è année	5	112	204	112	204	69	123	61,6	60,3	60,8		
			6	1692	3081	1597	2430	202	405	12,6	16,7	15,1		
<b>Total UFR/SJPEG</b>				<b>Semestres impairs</b>	<b>1628</b>	<b>1530</b>	<b>1223</b>	<b>1435</b>	<b>282</b>	<b>405</b>	<b>12,6</b>	<b>16,7</b>	<b>15,1</b>	
				<b>Semestres pairs</b>	<b>1692</b>	<b>3081</b>	<b>1597</b>	<b>2430</b>	<b>202</b>	<b>405</b>	<b>12,6</b>	<b>16,7</b>	<b>15,1</b>	
INSSA	Médecine générale	1ère Année	1	79	174	79	174	45	53	57,0	30,5	31,3		
			2	44	106	44	106	25	97	57	92	81		
		2è année	3	49	86	49	86	42	63	85,7	73	77,8		
			4	16	36	13	36	16	35	123	97	104		
		3è année	5	12	22	12	22	12	20	100,0	90,9	94,1		
			6	6	21	6	21	6	21	100	100,0	100,0		
		4è année	7	12	8	12	8	12	8	100	100	100		
			8	15	14	15	14	12	12	80,0	85,7	82,8		
	Pharmacie	1è année	1	53	91	53	91	49	80	92	88	90		
			2	46	65	56	65	42	63	75	97	87		
		2è année	3	45	70	45	70	33	46	73	66	69		
			4	33	46	33	46	19	24	58	52	54		
	<b>Total INSSA</b>				<b>S impairs</b>	<b>0</b>	<b>0</b>	<b>0</b>	<b>0</b>	<b>0</b>	<b>0</b>	<b>ND</b>	<b>ND</b>	<b>ND</b>
					<b>S pairs</b>	<b>0</b>	<b>0</b>	<b>0</b>	<b>0</b>	<b>0</b>	<b>0</b>	<b>ND</b>	<b>ND</b>	<b>ND</b>
Total SH/LAM	Géographie	1ème année	1	21	127	21	127	14	94	67	74	73		
			2	21	127	21	127	15	94	71	74	74		
<b>Total CUG</b>				<b>S impairs</b>	<b>0</b>	<b>0</b>	<b>0</b>	<b>0</b>	<b>0</b>	<b>0</b>	<b>ND</b>	<b>ND</b>	<b>ND</b>	
				<b>S pairs</b>	<b>0</b>	<b>0</b>	<b>0</b>	<b>0</b>	<b>0</b>	<b>0</b>	<b>ND</b>	<b>ND</b>	<b>ND</b>	
CUB	Droit	1ère année	1	120	183	108	153	51	75	47,22	49,02	48,28		
			2	120	183	108	153	39	70	36,11	45,75	41,76		
		2è année	3	45	68	39	44	20	34	51,28	77,27	65,06		
			4	45	68	27	39	23	36	85,19	92,31	89,39		
		3è année	5	11	24	11	24	2	17	18,18	70,83	54,29		
			6	11	24	11	24	2	17	18,18	70,83	54,29		
	Lettre Moderne	1ère année	1	175	205	157	188	118	136	75,16	72,34	73,62		
			2	177	210	158	193	125	149	79,11	77,20	78,06		
		2è année	3	84	142	82	141	74	136	90,24	96,45	94,17		
			4	82	139	81	138	80	117	98,77	84,78	89,95		
		3è année	5	28	44	28	44	24	37	85,71	84,09	84,72		
			6	28	44	28	44	24	39	85,71	88,64	87,50		
	MPCI	1ère année	1	17	210	10	167	5	71	50,00	42,51	42,94		
			2	16	206	9	152	1	36	11,11	23,68	22,98		
		2è année	3	4	62	4	62	3	37	75,00	59,68	60,61		
			4	4	62	4	62	1	6	25,00	9,68	10,61		
		3è année	5	1	24	1	24	0	9	0,00	37,50	36,00		
			6							ND	ND	ND		
	SATA	1ère année	1							ND	ND	ND		
			2							ND	ND	ND		
	<b>Total CUB</b>				<b>Semestres impairs</b>	<b>485</b>	<b>962</b>	<b>440</b>	<b>847</b>	<b>297</b>	<b>552</b>	<b>67,50</b>	<b>65,17</b>	<b>65,97</b>
					<b>Semestres pairs</b>	<b>483</b>	<b>936</b>	<b>426</b>	<b>805</b>	<b>295</b>	<b>470</b>	<b>69,25</b>	<b>58,39</b>	<b>62,14</b>
<b>Total UNB</b>				<b>Semestres Impaires</b>	<b>2869</b>	<b>6245</b>	<b>2729</b>	<b>5476</b>	<b>1289</b>	<b>1931</b>	<b>47,23</b>	<b>35,26</b>	<b>39,24</b>	
				<b>Semestres paires</b>	<b>3228</b>	<b>5490</b>	<b>2767</b>	<b>5228</b>	<b>1668</b>	<b>2458</b>	<b>60,28</b>	<b>47,02</b>	<b>51,61</b>	

## EFFICACITE INTERNE

Tableau III. 2 : Nombre d'étudiants préparant un diplôme en 2021-2022 et nombre d'étudiants ayant obtenu un diplôme en 2020-2021 selon le sexe

Etablissement	Type de diplôme	Diplômes préparés				Diplômes obtenus			
		F	M	T	F/M	F	M	T	F/M
ESI	INGENIEUR DE TRAVAUX EN INFORMATIQUE	8	33	41	24,24	7	51	58	13,73
	MASTER/ INGENIEUR DE CONCEPTION EN INFORMATIQUE	7	44	51	15,90	1	26	27	3,85
	TOTAL ESI	15	77	92	19,48	8	77	85	10,39
IDR	LICENCE			0	-			0	-
	INGENIORAT	11	32	43	34,38	14	28	42	50,00
	MASTER	38	83	121	45,78	26	44	70	59,09
	TOTAL IDR	49	115	164	42,61	40	72	112	55,56
IUT	DUT	233	307	540	75,90	157	124	281	126,61
	LICENCE	16	37	53	43,24	127	152	279	83,55
	MASTER			0	-			0	-
	TOTAL IUT	249	344	593	72,38	284	276	560	102,90
UFR/SVT	LICENCE	187	301	488	62,13			0	-
	MASTER			0	-			0	-
	TOTAL UFR/SVT	187	301	488	62,13	0	0	0	-
UFR/SEA	LICENCE	11	125	488	8,80	4	22	0	18,18
	MASTER	0	8	976	0,00	0	12	0	0,00
	TOTAL UFR/SEA	11	133	1464	8,27	4	34	0	11,76
UFR/SJPEG	LICENCE	97	172	269	56,40			0	-
	MASTER	39	90	129	43,33			0	-
	TOTAL UFR/SJPEG	97	172	269	56,40	0	0	0	-
INSSA	CES/D.E.S	20	38	58	52,6316			0	-
	DOCTORAT	12	8	20	150,00			0	-
	TOTAL INSSA	71	136	207	52,21	0	0	0	-
ED/SNA	DOCTORAT	54	134	188	40,30			0	-
	TOTAL ED/SNA	54	134	188	40,30	0	0	0	-
ED/ST		4	59	63	6,78			0	-
	TOTAL ED/ST	4	59	63	6,78	0	0	0	-
ED/SDS		4	14	18	28,57			0	-
	TOTAL ED/SDS	4	14	18	28,57	0	0	0	-
SH/LAM	Licence	423	511	934	82,78			0	-
	Master	8	17	25	47,06			0	-
	TOTAL SH/LAM	423	511	934	82,78	0	0	0	-
CUG	Licence	40	136	176	29,41	16	37	53	43,24
	TOTAL CUG	40	136	176	29,41	16	37	53	43,24
CUB	Licence	111	282	393	39,36			0	-
	TOTAL CUB	111	282	393	39,36	0	0	0	-
UNB	DUT	233	307	540	75,90	157	124	281	126,61
	LICENCE	877	1560	2789	0,56	549	1287	1799	0,42
	INGENIEUR DE TRAVAUX EN INFORMATIQUE	8	33	41	24	7	51	58	14
	INGENIORAT	11	32	43	34	14	28	42	50
	MASTER	108	254	354	42,52	154	222	376	69,37
	CES/D.E.S	20	38	58	53	0	0	0	-
	DOCTORAT	74	215	289	34	0	0	0	-
	TOTAL UNB	1331	2439	3770	54,57	881	1712	2593	51,46

Source : DES/UNB

# EFFICACITE INTERNE

Tableau III. 3 : Nombre d'étudiants mis en stage en 2021-2022

Etablissement	Filière	Niveau/ année d'études	Nombre d'étudiants mis en stage en 2021-2022		
			F	H	T
IDR	AGRO	3è année	7	9	16
	ELEVAGE	3è année	0	7	7
	EAUX ET FORÊTS	3è année	2	7	9
	SER	3è année	1	3	4
	VULGA	3è année	1	6	7
	MASTER / 2 BAMSB	5è année	11	14	25
	MASTER / 2 GIRN	5è année	27	69	96
	<b>Total IDR</b>		<b>49</b>	<b>115</b>	<b>164</b>
IUT	GIM	2è année	3	53	56
	GMP	2è année	0	37	37
	Electronique	2è année	2	23	25
	Electrotechnique	2è année	3	60	63
		3è année	16	37	53
	CE	2è année	54	21	75
	FCGE	2è année	58	31	89
	MGC	2è année	20	14	34
	SB	2è année	37	3	40
	ABF	2è année	39	13	52
	<b>TOTAL IUT</b>		<b>232</b>	<b>292</b>	<b>524</b>
ESI	LSI	3è année	4	37	41
	LRS	3è année	4	25	29
	<b>Total UFR/ESI</b>		<b>8</b>	<b>62</b>	<b>70</b>
UFR/SVT	GB	2è année	60	41	101
		3è année	81	45	126
	<b>Total UFR/ST</b>		<b>141</b>	<b>86</b>	<b>227</b>
SEA	LSI	3è année			0
	<b>Total UFR/ST</b>		<b>282</b>	<b>172</b>	<b>454</b>
INSSA	Médecine générale	6è année	12	20	32
		7è année	6	21	27
	<b>Total INSSA</b>		<b>18</b>	<b>41</b>	<b>59</b>
SH/LAM	Anthropologie	3è année			0
	<b>Total SH/LAM</b>		<b>0</b>	<b>0</b>	<b>0</b>
CUG	GPCT	3è année	13	61	74
	SBA	3è année	27	75	102
	<b>Total CUG</b>		<b>40</b>	<b>136</b>	<b>176</b>
<b>Total UNB</b>			<b>770</b>	<b>904</b>	<b>1674</b>

Source : DES/UNB

**IV. RESSOURCES HUMAINES**

## **RESSOURCES HUMAINES**

Les tableaux relatifs à ce thème permettent d'apprécier globalement la disponibilité et la qualité des ressources humaines à l'UNB à travers les indicateurs suivants : effectif et proportion du personnel enseignant et/ou administratif (ATOS) par établissement et sexe mais aussi à travers le diplôme des enseignants et leur grade.

### **Objectifs :**

1. Maîtriser la mobilité du personnel de l'UNB
2. Optimiser l'utilisation des ressources humaines

### **Quelques indicateurs du thème 4 (COMMENTAIRE)**

1. Le nombre d'enseignants permanents dispensant des cours à l'université Nazi Boni s'élève à 276. Le ratio étudiants-enseignants permanents est égal à 119,56 étudiants pour un enseignant. Ce ratio est très élevé par rapport à la norme de l'UNESCO (25 étudiants pour un enseignant). Ce chiffre permet d'apprécier la surcharge du corps professoral pour un encadrement optimal.
2. Le personnel administratif de l'UNB, (établissements et présidence y compris) se chiffre à 220 agents. Ce personnel réparti par statut donne 103 fonctionnaires et 117 contractuels de l'UNB.

### **Indicateurs :**

1. Ratio étudiants/enseignants : 119,56
2. Nombre d'enseignants par établissement selon le type et le statut : 276
3. Rapport femme/homme enseignants par type d'établissement : 13,11 %

# RESSOURCES HUMAINES

## DONNEES SUR LE PERSONNEL ENSEIGNANT

Tableau IV. 1 : Répartition des enseignants permanents et vacataires par Institut/ Ecole et par sexe en 2021/2022

Etablissement	Enseignants permanents			Enseignants vacataires			Total enseignants	Proportion sur l'ensemble (%)	100*F/M permanents (%)	EP/EV*100
	F	M	T	F	M	T				
ESI	1	13	14	0	44	44	58	6,62	7,69	31,82
IDR	3	32	35	3	33	36	71	8,11	9,38	97,22
IUT	0	33	33	12	119	131	164	18,72	0,00	25,19
UFR/SEA	0	23	23	0	42	42	65	7,42	0,00	54,76
UFR/SVT	6	14	20	4	14	18	38	4,34	42,86	111,11
UFR/ SJPEG	6	24	30	2	87	89	119	13,58	25,00	33,71
IN.S.SA	13	58	71	11	71	82	153	17,47	22,41	86,59
SH/LAM	1	12	13	1	34	35	48	5,48	8,33	37,14
CU-B	0	17	17	2	49	51	68	7,76	0,00	33,33
CU-G	2	18	20	2	70	72	92	10,50	11,11	27,78
TOTAL/UNB	32	244	276	37	563	600	876	100	13,11	46,00

Tableau IV. 2 : Ratio étudiants- enseignants permanents 2021/2022 par établissement

Etablissements	Nombre d'étudiants	Nombre d'enseignants permanents équivalents	Ratio étudiants enseignants permanents	Enseignants vacataires équivalents	Ration étudiants/ vacataires	Ratio étudiants enseignants permanents+ vacataires
ESI	402	14	28,71	44	9,14	6,93
IDR	331	35	9,46	36	9,19	4,66
IUT	1392	33	42,18	131	10,63	8,49
UFR/SEA	1653	23	71,87	42	39,36	25,43
UFR/SVT	8662	20	433,10	18	481,22	227,95
UFR/ SJPEG	9540	30	318,00	89	107,19	80,17
IN.S.SA	1826	71	25,72	82	22,27	11,93
SH/LAM	7913	13	608,69	35	226,09	164,85
CU-B	2496	17	146,82	51	48,94	36,71
CU-G	1567	20	78,35	72	21,76	17,03
ED	269	0	-	-	-	-
TOTAL	36051	276	130,62	600	60,09	41,15

Source : DES/DRH/Etablissement/UNB

Tableau IV. 3 : Répartition des enseignants permanents par domaine d'enseignement, par grade et selon le sexe

DOMAINE		PT	MC / MCA	MA	A	ETP	TOTAL
Sciences de la Santé	Féminin	3	3	5	2	0	13
	Masculin	16	6	28	8	0	58
	Total	19	9	33	10	0	71
Sciences et technologies	Féminin	0	4	2	2	0	8
	Masculin	9	25	22	18	18	92
	Total	9	29	24	20	18	100
Sciences agronomiques	Féminin	1	1	1	0	1	4
	Masculin	7	12	11	5	1	36
	Total	8	13	12	5	2	40
Sciences juridiques, politiques et de l'Administration	Féminin	0	0	1	1	0	2
	Masculin	0	2	5	3	1	11
	Total	0	2	6	4	1	13
Sciences économiques et de Gestion	Féminin	0	0	2	1	1	4
	Masculin	0	1	5	9	5	20
	Total	0	1	7	10	6	24
Sciences de l'Homme et de la Société	Féminin	0	0	1	0	0	1
	Masculin	1	0	8	7	0	16
	Total	1	0	9	7	0	17
Lettres, langues et arts	Féminin	0	0	0	0	0	0
	Masculin	0	0	6	4	1	11
	Total	0	0	6	4	1	11
TOTAL GENERAL		34	54	97	60	28	276

Source : DRH/UNB

## RESSOURCES HUMAINES

Tableau IV. 4 : Répartition des enseignants permanents par grade, par nationalité et par diplôme selon le sexe

Etablissement	PT		MC		MA		A		ETP		AUTRES		TOTAL		
	F	M	F	M	F	M	F	M	F	M	F	M	F	M	
ESI	0	2	0	5	1	1	0	0	0	5	0	0	1	13	
IDR	1	8	1	13	0	9	0	1	1	1	0	0	3	32	
IUT	0	0	0	3	0	9	0	5	0	16	0	0	0	33	
UFR/SEA	0	7	0	9	0	7	0	0	0	0	0	0	0	23	
UFR/SVT	0	0	4	8	1	4	1	1	0	1	0	0	6	14	
UFR/SJPEG	0	0	0	2	3	9	2	10	1	3	0	0	6	24	
IN.S.SA	3	16	3	6	5	28	2	8	0	0	0	0	13	58	
SH/LAM	0	0	0	0	1	7	0	5	0	0	0	0	1	12	
CU-B	0	0	0	0	0	1	0	16	0	0	0	0	0	17	
CU-G	0	0	0	0	1	8	1	10	0	0	0	0	2	18	
<b>TOTAL GENERAL</b>	<b>4</b>	<b>33</b>	<b>8</b>	<b>46</b>	<b>12</b>	<b>83</b>	<b>6</b>	<b>56</b>	<b>2</b>	<b>26</b>	<b>0</b>	<b>0</b>	<b>32</b>	<b>244</b>	
<b>NATIONALITE</b>														<b>TOTAL</b>	
BURKINABE	4	33	8	46	12	83	6	56	2	26	0	0	32	244	
ZONE UEMOA													0	0	
CEDEAO HORS UE-MOA													0	0	
A. HORS CEDEAO													0	0	
EUROPE													0	0	
AUTRE ETRANGER													0	0	
<b>TOTAL</b>														<b>32</b>	<b>244</b>
<b>DERNIER DIPLOME</b>															
Etablissement	PH.D/DOCTORAT		DEA/DESS		MASTER		INGENIORAT		MAITRISE		AUTRES		TOTAL		
	F	M	F	M	F	M	F	M	F	M	F	M	F	M	
ESI	1	8					0	2	0	3			1	13	
IDR	2	31					1	1					3	32	
IUT	0	15			0	3	0	14	0	1			0	33	
UFR/SEA	0	23											0	23	
UFR/SVT	6	13			0	1							6	14	
UFR/SJPEG	5	21			1	3							6	24	
IN.S.SA	13	58											13	58	
SH/LAM	1	12											1	12	
CU-B	0	17											0	17	
CU-G	2	18											2	18	
<b>TOTAL</b>	<b>30</b>	<b>216</b>	<b>0</b>	<b>0</b>	<b>1</b>	<b>7</b>	<b>1</b>	<b>17</b>	<b>0</b>	<b>4</b>	<b>0</b>	<b>0</b>	<b>32</b>	<b>244</b>	

Source : DRH/UNB

### DONNEES SUR LE PERSONNEL ADMINISTRATIF, TECHNIQUE, OUVRIER ET DE SOUTIEN (ATOS)

Tableau IV. 5 : Répartition du personnel administratif, technique, et de soutien par sexe et par UFR/Etablissements

ETABLISSEMENT	FONCTIONNAIRES			CONTRACTUELS		
	Féminin	Masculin	Total	Féminin	Masculin	Total
PRESIDENCE	8	53	61	23	25	48
ESI	0	3	3	1	5	6
IDR	2	2	4	5	20	25
IUT	1	2	3	4	5	9
UFR/SEA	0	3	3	1	4	5
UFR/SVT	0	5	5	1	3	4
UFR/SJPEG	2	2	4	4	4	8
IN.S.SA	1	3	4	2	4	6
SH/LAM	3	1	4	2	2	4
CU-G	0	5	5	0	1	1
CU-B	3	4	7	0	1	1
Total 1	20	83	103	43	74	117
<b>TOTAL 2</b>						<b>220</b>

Source : DRH-SP/Etablissements/UNB

# RESSOURCES HUMAINES

Tableau IV. 6 : Répartition du personnel administratif, technique, et de soutien par sexe et par statut d'embauche

ETABLISSEMENTS	Prési-		ESI		IDR		IUT		N.S.S		SJPEG		UFR/S		UFR/S		SH/LA		CU-G		CU-B		TOTAL		
	F	H	F	M	F	M	F	M	F	M	F	M	F	M	F	M	F	M	F	M	F	M	F	M	T
EMPLOI																									
Ingé.conc.inf.télé	0	3																						3	6
Inge.trav.inf.tel	0	1																						1	2
Tech.sup.info.tel	0	0																						0	0
Tech.sup.electro	0	0																						0	0
Tech.sup.cons.met	0	0																						0	0
Ass.sc.tech. info. et com	0	1																						0	1
Laborants/ Mainte-nanciers	0	0	0	1	0	2	0	2	0	1			0	2	0	1								0	9
Bibliothécaire	1	0																						1	0
Aide-bibliothécaire	0	0	0	1	1	0	1	0	1	0	1	0		0	1	1	0							5	2
Reprographes	0	1	0	1	0	1	1	0	0	1	0	1	0	1										1	6
Chauffeurs	0	11	0	1	0	3	0	1	0	1	0	1	0	1			0	1	0	1	0	1		0	22
Manœuvres	0	4			1	15						0	1											1	20
Gardiens	0	0	0	1	0	0								0	1									0	2
Comptable	2	2					0	1																0	2
Aide-comptable	0	1										0	1											2	3
Agent de bureau	0	0										0	1											0	1
Agent-liaison	2	1					0	1	0	1														0	1
Archiviste	1	0														0	1							2	4
Secrétaires de direc-tion	15	0	1	0	2	0	2	0	1	0	3	0	1	0	1	0	1	0						1	0
Conservateur. biblio	1	0																						27	0
Adjoint de secrétariat	1	0																						1	0
<b>TOTAL</b>																								42	75
																								1	117

Tableau IV. 6 : Répartition du personnel administratif, technique, et de soutien par sexe et par emploi (fonctionnaires)

ETABLISSEMENTS	ESI		IDR		IUT		N.S.S.A		SJPEG		UFR/SEA		UFR/SVT		PRESI-		SH/LAM		CUG		CUB		TOTAL		
	F	M	F	M	F	M	F	M	F	M	F	M	F	M	F	M	F	M	F	M	F	M	F	M	T
EMPLOI																									
CASU	0	1	1	0	0	1	0	1	0	1	0	1	0	1	0	2	0	1	0	1	0	0	1	10	2
CISU	0	1	1	0	0	0	0	1	1	0	0	1	0	1	2	7	1	0	0	0	0	0	5	11	10
AASU					0	1	1	0	1	0			0	1	0	7							3	10	6
AISU			0	1											1	6			0	1	0	1	1	9	2
Aide comptable															1	0			0	0	0	0	1	0	1
AE (Attach. d'Education)															1	5	1	0	0	0	0	0	2	5	4
CE (conseil. d'Educa-tion)	0	1	0	1	1	0	0	1	0	1			0	1	0	2	1	0	0	0	1	0	3	7	6
IC (Inst. Certifiés)															0	1			0	1	0	0	0	2	0
IP (Inst. Principaux )											0	1			0	2			0	0	0	0	0	3	0
Agent de bureau															1	1			0	0	0	0	1	1	2
Agent spéc. GRH															0	2			0	0	0	0	0	2	0
Assistant GRH															0	1			0	0	0	0	0	1	0
Conseiller GRH															0	2			0	0	0	0	0	2	0
Inspecteur de trésor															0	1			0	0	0	0	0	1	0
Administrateur civil															0	2			0	0	0	0	0	2	0
Administ serv financ															0	2			0	0	0	0	0	2	0
Prof certifiés des lycées et collèges															1	3			0	0	0	1	1	4	2
Inspecteur.enseig.sec															0	1			0	0	0	0	0	1	0
Inspecteur en-seig.prim															0	0			0	1	0	0	0	1	0
Adjoint de secrétariat												0	1						0	1	0	1	0	5	0
Secrétaire de direct															1	0			0	0	1	0	2	0	4
Secrétaire administra-tif															0	1			0	0	0	0	0	1	1
Archiviste															0	1			0	0	0	0	0	1	0
CPI															0	1			0	0	0	0	0	1	0
Inge.conc.inf															0	1			0	0	0	0	0	1	0
Profes. lycées et col															0	0			0	0	0	0	0	0	0
<b>TOTAL GENERAL</b>															0	0								20	83
																									103

Source : DRH/UNB

---

**RESSOURCES FINANCIERES : RECETTES ET DEPENSES**

---

**V. RESSOURCES FINANCIERES, COÛTS ET DEPENSES**

## **RESSOURCES FINANCIERES : RECETTES ET DEPENSES**

Les tableaux relatifs à ce thème donnent une appréciation globale sur les ressources financières allouées à la formation universitaire au Burkina Faso. Les indicateurs concernés ont trait aux dépenses budgétaires par poste et les recettes effectuées au niveau de notre institution.

### **Objectifs :**

1. Accroître les investissements financiers dans l'enseignement supérieur ;
2. Optimiser l'utilisation des ressources.

### **Quelques indicateurs du thème 5 (COMMENTAIRE)**

Avec un budget de 6 377 942 606F CFA en 2021, l'UNB a eu un taux d'exécution de 95,44 %. Ce taux réparti par poste de dépense donne 99,79 % de dépense pour les salaires, 94,73 % pour le fonctionnement et 82,75 % au compte des investissements.

## RESSOURCES FINANCIERES : RECETTES ET DEPENSES

### DONNEES SUR LE BUDGET DE L'UNB

Tableau V. 1 : Budget voté et exécuté (DEPENSES) de l'Université Nazi BONI de 2017 à 2020 (en F CFA)

POSTES DE DEPENSES	PREVISION (en francs)	PROPORTION	EXECUTION (en francs)	TAUX D'EXECUTION
<b>2017</b>				
SALAIRE	2 734 237 480	55,98	2 635 368 290	96,38
FONCTIONNEMENT	1 324 431 946	27,12	1 154 717 485	87,19
INVESTISSEMENT	825 758 625	16,91	422 308 818	51,14
<b>BUDGET DE L'UNB</b>	<b>4 884 428 051</b>	<b>100,00</b>	<b>4 212 394 593</b>	<b>86,24</b>
<b>2018</b>				
SALAIRE	3 082 929 433	50,82	3 040 640 584	98,63
FONCTIONNEMENT	2 148 306 752	35,41	2 051 742 512	95,51
INVESTISSEMENT	835 110 190	13,77	419 304 472	50,21
<b>BUDGET DE L'UNB</b>	<b>6 066 346 375</b>	<b>100,00</b>	<b>5 511 687 568</b>	<b>90,86</b>
<b>2019</b>				
SALAIRE	3 469 197 820	57,19	3 421 269 910	98,62
FONCTIONNEMENT	1 780 111 766	29,34	1 731 760 593	97,28
INVESTISSEMENT	2 298 248 440	37,89	754 700 090	32,84
<b>BUDGET DE L'UNB</b>	<b>7 547 558 026</b>	<b>100,00</b>	<b>5 907 730 593</b>	<b>78,27</b>
<b>2020</b>				
SALAIRE	3 618 617 711	49,85	3 612 296 787	99,83
FONCTIONNEMENT	1 651 866 031	22,76	1 526 444 202	92,41
INVESTISSEMENT	1 988 017 664	27,39	1 344 302 997	67,62
<b>BUDGET DE L'UNB</b>	<b>7 258 501 406</b>	<b>100,00</b>	<b>6 483 043 986</b>	<b>89,32</b>
<b>2021</b>				
SALAIRE	3 605 912 629	53,96	3 598 441 535	99,79
FONCTIONNEMENT	1 949 229 415	29,17	1 846 537 118	94,73
INVESTISSEMENT	1 127 456 800	16,87	932 963 953	82,75
<b>BUDGET DE L'UNB</b>	<b>6 682 598 844</b>	<b>100,00</b>	<b>6 377 942 606</b>	<b>95,44</b>

Source : DAF/UNB

Graphique 2 : Evolution des dépenses de l'UNB pendant les cinq dernières années

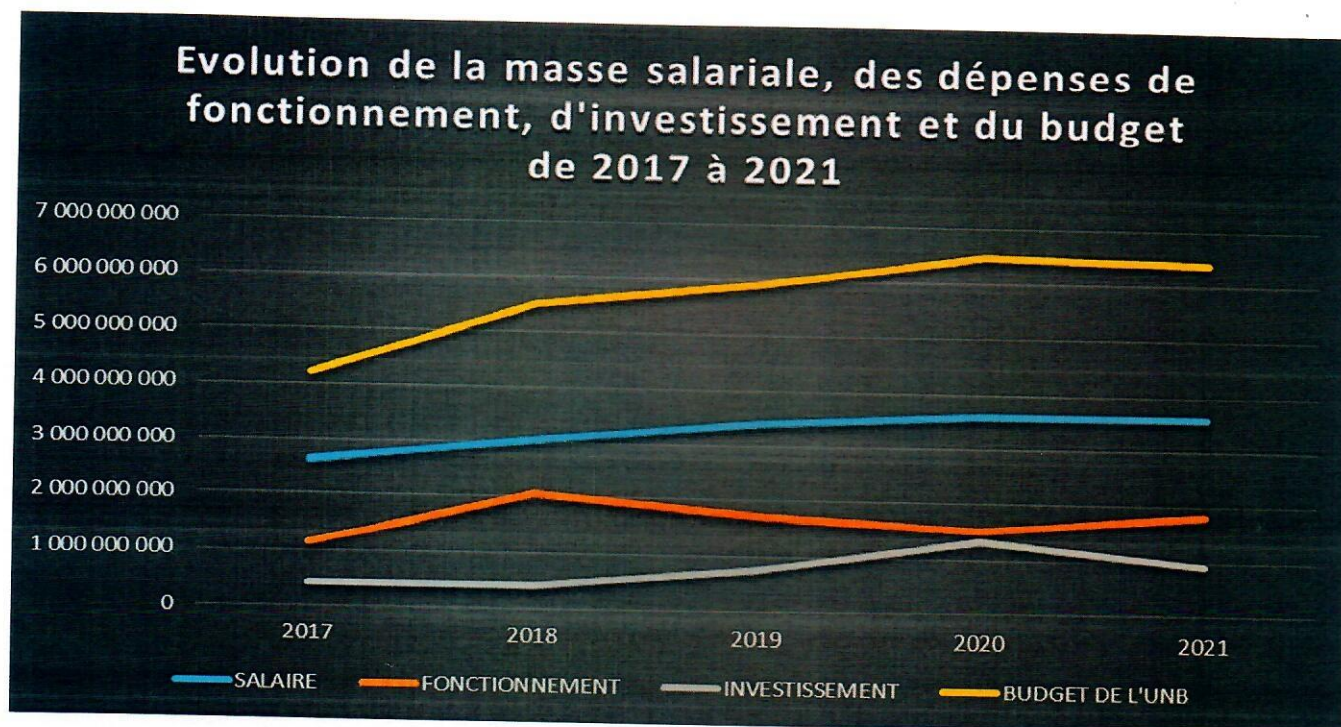

## RESSOURCES FINANCIERES : RECETTES ET DEPENSES

Graphique 3 : Evolution du taux d'exécution du budget de 2017 à 2021



Tableau V. 2 : Evolution des recettes de 2017 à 2021

POSTES DE RECETTES	PREVISIONS (francs)	RECOUVRES (en francs)	TAUX DE RECOUVREMENT
<b>2017</b>			
<b>FONCTIONNEMENT</b>			
RESULTAT PATRIMONIAL	487 171 051	487 171 051	100,00
RECETTES PROPRES (ventes et produits divers)	578 500 000	565 901 917	97,82
SUBVENTION D'EXPLOITATION	3 488 757 000	3 488 757 000	100,00
<b>INVESTISSEMENT</b>			
SUBVENTION D'INVESTISSEMENT	320 000 000	320 000 000	100,00
DETTES A LONG TERME	0	0	0
<b>TOTAL GENERAL</b>	<b>4 874 428 051</b>	<b>4 861 829 968</b>	<b>99,74</b>
<b>2018</b>			
<b>FONCTIONNEMENT</b>			
RESULTAT PATRIMONIAL	649 435 375	649 435 375	100,00
RECETTES PROPRES (ventes et produits divers)	632 100 000	486 937 849	77,03
SUBVENTION D'EXPLOITATION	4 340 411 000	4 320 391 000	99,54
<b>INVESTISSEMENT</b>			
SUBVENTION D'INVESTISSEMENT	444 400 000	444 400 000	100,00
DETTES A LONG TERME	0	0	0
<b>TOTAL GENERAL</b>	<b>6 066 346 375</b>	<b>5 901 164 224</b>	<b>97,28</b>
<b>2019</b>			
<b>FONCTIONNEMENT</b>			
RESULTAT PATRIMONIAL	1 867 925 096	1 867 925 096	100,00
RECETTES PROPRES (ventes et produits divers)	619 258 000	877 179 385	141,65
SUBVENTION D'EXPLOITATION	4 624 377 000	4 500 000 000	97,31
<b>INVESTISSEMENT</b>			
SUBVENTION D'INVESTISSEMENT	440 000 000	440 000 000	100,00
DETTES A LONG TERME	0	0	0
<b>TOTAL GENERAL</b>	<b>7 551 560 096</b>	<b>7 685 104 481</b>	<b>101,77</b>
<b>2020</b>			
<b>FONCTIONNEMENT</b>			
RESULTAT PATRIMONIAL	1 777 373 888	1 777 373 888	100,00
RECETTES PROPRES (ventes et produits divers)	859 212 000	684 957 294	79,72
SUBVENTION D'EXPLOITATION	4 246 915 500	4 496 915 500	105,89
<b>INVESTISSEMENT</b>			
SUBVENTION D'INVESTISSEMENT	375 000 000	225 000 000	60,00
DETTES A LONG TERME	0	0	0
<b>TOTAL GENERAL</b>	<b>7 258 501 388</b>	<b>7 184 246 682</b>	<b>98,98</b>
<b>2021</b>			
<b>FONCTIONNEMENT</b>			
RESULTAT PATRIMONIAL	701 202 696	701 202 696	100,00
RECETTES PROPRES (ventes et produits divers)	888 193 908	685 603 221	77,19
SUBVENTION D'EXPLOITATION	4 463 202 240	4 463 202 240	100,00
<b>INVESTISSEMENT</b>			
SUBVENTION D'INVESTISSEMENT	630 000 000	630 000 000	100,00
DETTES A LONG TERME	0	0	0
<b>TOTAL GENERAL</b>	<b>6 682 598 844</b>	<b>6 480 008 157</b>	<b>96,97</b>

## RESSOURCES FINANCIERES : RECETTES ET DEPENSES

Graphique 4 : Evolution et niveau de recouvrement des recettes propres de 2017 à 2021

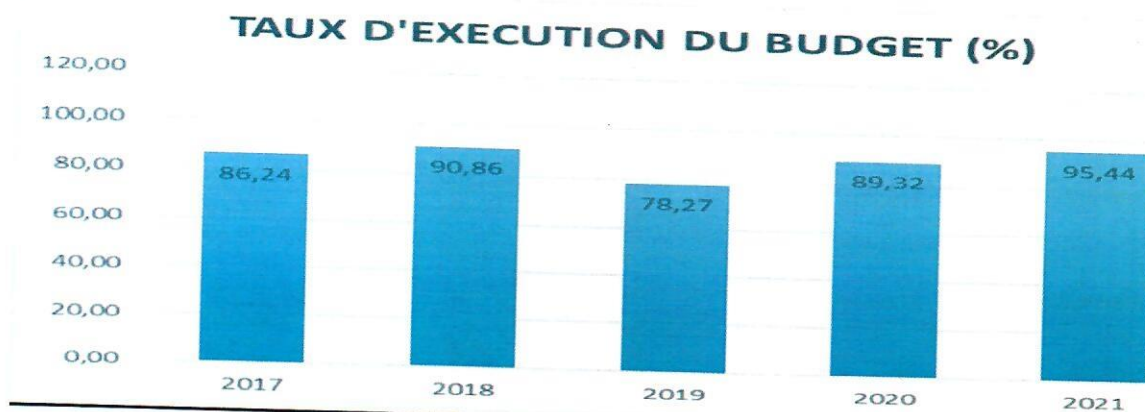
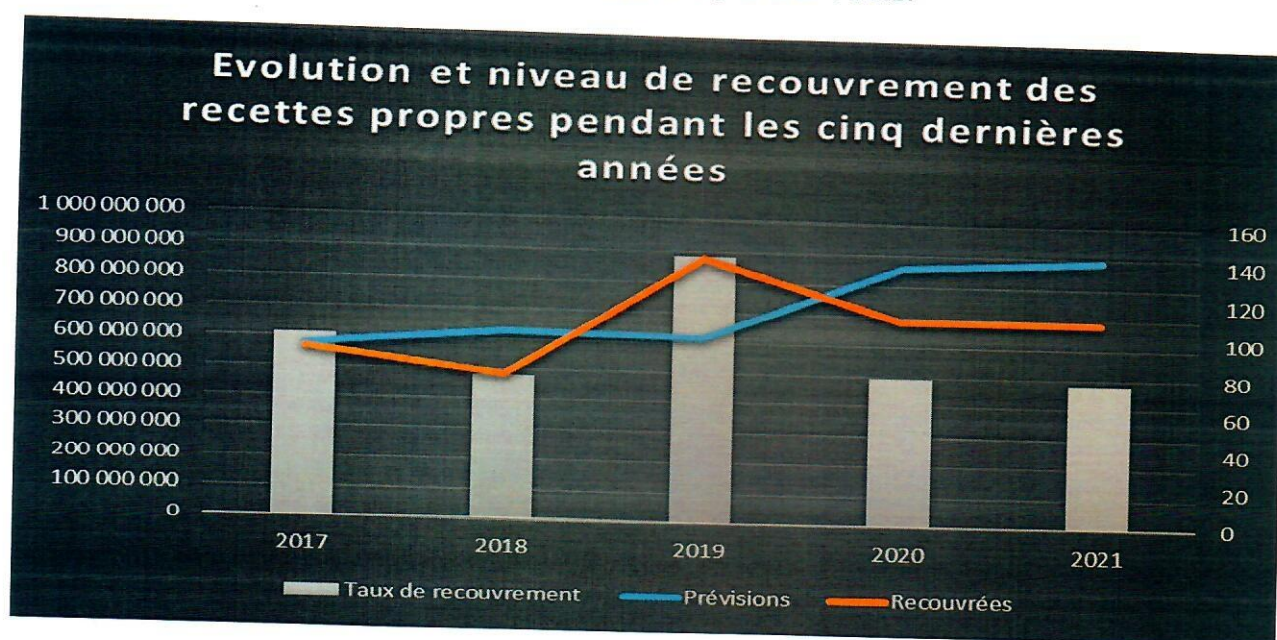

Graphique 5 : Evolution de la subvention d'exploitation, d'investissement et du résultat du patrimoine de 2017 à 2021

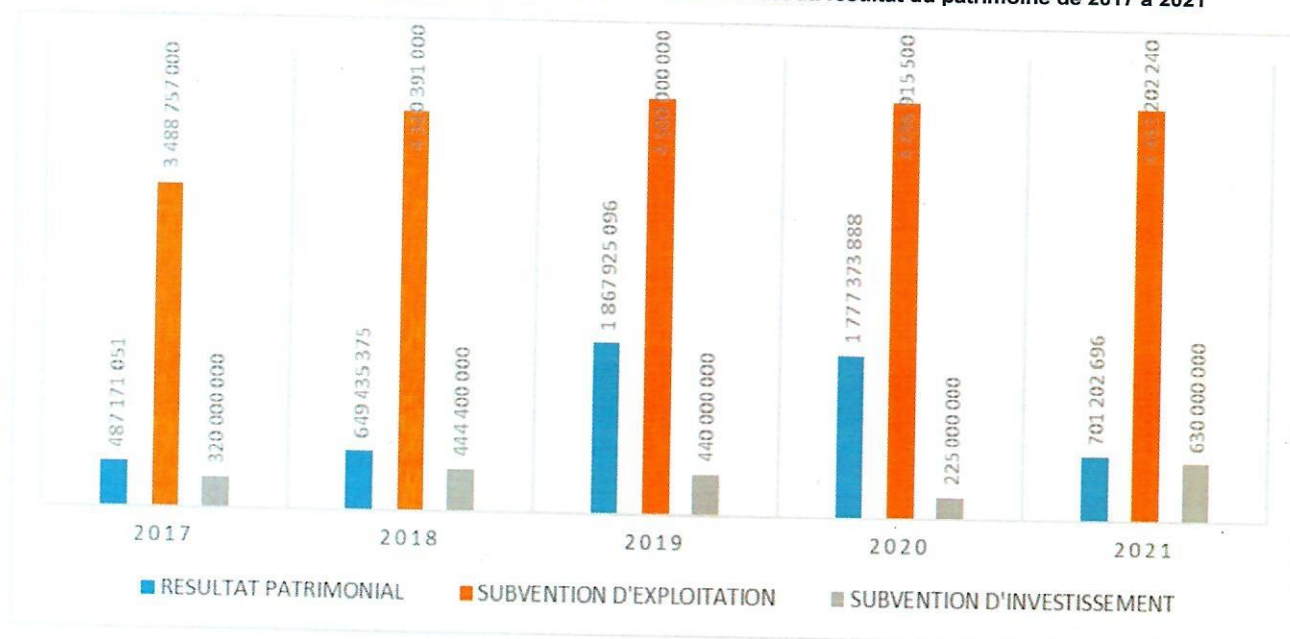

Source : DAF/UNB

**VI. INFRASTRUCTURES PEDAGOGIQUES**

## **INFRASTRUCTURES PEDAGOGIQUES**

Les tableaux de ce thème permettent de se situer globalement sur la disponibilité des infrastructures et de l'équipement au niveau de l'UNB. Cela se fait à travers les indicateurs relatifs au nombre et à la capacité des infrastructures, par type d'établissement, la proportion des salles selon le type d'aération et le type de propriété, la proportion des matériels de bureau (ordinateur, imprimantes, photocopieuses, etc.) par établissement, etc.

### **Objectifs**

1. Planifier et suivre les investissements sur le site de l'UNB ;
2. Optimiser l'accès aux ressources des Instituts/Ecoles pour la formation et la recherche ;
3. Développer les TIC dans la formation à l'UNB ;
4. Optimiser la gestion des infrastructures de l'UNB et l'évolution du patrimoine immobilier.

### **Indicateurs**

1. **Nombre d'étudiants pour une place assise dans les amphithéâtres :**  
14 920 Places assises pour 21 265 étudiants soit 1,42 étudiants pour une place assise.

## INFRASTRUCTURES PEDAGOGIQUES

### DONNEES SUR LES LOCAUX

Tableau VI. 1 : Nombre et capacité d'accueil des salles de formation par nature et selon le type d'établissement

Type de local	Nombre	Type de propriété		Type d'aération				Source de financement		
		Désignation	P. Etat	Réelle	Clim	Ventilé	Clim+V entilé	Aération naturelle	Etat	Aide ext.
Salle de cours	107	54	6420							
Amphithéâtres	7	7	3500					x		
Salle de TD					x			x		
Salle de TP	3	3	30							
Salle informatique	10	9	400		x			x		
Laboratoire	32	32	800		6	4		x		
Bibliothèque	9	8	360			x		x		
Salle visioconférence	2	2	20		x			x		
Salle internet	1	1	10			x		x		
Bureaux administratifs	182	149	728			x		x		
Bureaux des enseignants	100	100	200		15	167		x		
Salles des enseignants	3	2	30			100		x		
Salle de réunion	7	7	560		x			x		
Atelier	4	4	120			x		x		
Pavillon	2	2	5000		x			x		
Salle chauffeur	1	1	7		x			x		
Magasin	16	15				X		X		
Enclos	3	3	3000				x	x		

Source : DES/DGDU

### EQUIPEMENTS INFORMATIQUES ET BUREAUTIQUES

Tableau VI. 2 : Équipements fonctionnels selon le type d'usage

Appareils Désignation	Appareils fonctionnels				Source de financement			
	Administration	Pédagogique	Admi. Et Pédag.	TOTAL	Etat	P. Ets	Privé	ONG/Jumelage/Asso
Climatiseurs	165	5	170	340	OUI			
Groupe électrogène				0				
Plaques solaires				0				
Ordinateurs de bureau	103			103	Oui			
Ordinateurs portables	23			23				
Tablettes	0			0				
Imprimantes	137			137				
Photocopieurs	37			37				
Vidéos projecteurs	72			72				
Scanners	15			15				
Onduleurs	43			43				
Cameras	0			0				
Postes téléviseurs	6			6				
Magnétophones	4			4				
Rétroprojecteurs		5		5				
Antenne parabolique	2			2				
Sonorisation	1			1				
Serveurs				0				

Tableau VI. 3 : Nombre de micro-ordinateurs fonctionnels par établissement

ETABLISSEMENT	NOMBRE D'ORDINATEURS	NOMBRE D'ORDINATEURS FONCTIONNELS
PRESIDENCE		
ESI	50	44
IDR	4	4
IUT	5	5
UFR/ST	9	9
UFR/SJPEG	7	7
INSSA	9	9
ED	8	8
SH/LAM	2	1
DSI	7	6
CAMPUS	78	78
CUP-G	21	21
CUP-B	4	4
TOTAL	205	197

Source : DES/UNB

## INFRASTRUCTURES PEDAGOGIQUES

Tableau VI. 4 : Matériels d'équipement

DESIGNATION	PRESIDENCE	ESI	IDR	SJPEG	IN.S.SA	IUT	ST	SH/LAM	CUG	CUB
Bureau	20	2	6	9	9	19	16	7	3	4
Table ordinateur	31	0	3	0	5	2	0	0	0	0
Onduleur	17	8	4	2	5	2	1	4	0	0
Fauteuil	130	3	6	2	6	7	16	6	3	3
Chaise visiteur	574	11	13	7	4	20	15	15	0	0
Chaise étudiant	144	0	80	181	100	435	250	20	0	0
Armoire	119	7	7	2	7	15	5	5	0	0
Armoire à caisson	4	0	2	0	1	5	1	0	0	0
Ordinateurs de bureau	50	4	5	9	8	9	7	6	3	2
Imprimantes	83	9	5	9	6	8	7	6	2	2
Photocopieurs	21	1	1	1	4	2	4	1	1	1
Vidéos projecteurs	15	6	10	5	10	10	3	5	8	3
Scanners	7	0	2	0	1	1	2	1	1	0
Postes téléviseurs	17	0	0	0	0	1	0	0	0	0
Magnétophones	2	0	0	0	0	0	0	2	0	0
Rétroprojecteurs	4	0	0	0	1	0	0	0	0	0
Climatiseurs	85	4	2	9	37	9	6	9	0	0
Table	112	0	0	0	80	14	1	10	0	4
Cantine	8	2	1	0	2	3	5	2	4	0
Coffre-fort	7	1	1	1	0	1	0	0	1	0
Réfrigérateur	26	2	0	1	1	2	2	2	1	0
Salon	9	1	1	0	0	0	3	0	0	0
Brasseur	50	0	9	0	30	17	16	11	0	0
Ventilateur sur pied	6	0	0	0	1	1	0	0	0	0
Cafetière	1	0	0	1	1	3	2	1	0	0
Ordinateurs portable	23	0	2	0	2	0	0	3	0	0
Lits	16	0	0	0	0	0	0	0	0	0
Meubles de rangement	5	0	0	2	0	11	0	0	0	0
Étagère des archives	20	0	0	3	0	0	0	2	3	0
Tables-bancs	160	0	0	0	270	0	0	0	0	0

Tableau VI. 5 : Matériels roulants de L'UNB

N° d'ordre	Immatriculation	Marque	Etat	Structure ou service détenteur
1.	11 AA 2726.BF	TOYOTA Aventis	Bon	CABINET
2.	11 AA 6961.BF	LAND Cruiser Grise TOYOTA	Bon	CABINET
3.	10 AA 1273.BF	4X4 Double Cabine bleue TOYOTA	Bon	VP/RPCI
4.	10 AA 1253.BF	COASTER Blanc-noir TOYOTA	Bon	Présidence
5.	11 AA 1878.BF	4X4 Nissan double cabine Hard Boody	Bon	VP/PRUE
6.	10 AA 7919. BF	SUZUKI SWIFT DZIRE	Bon	VP/EIP
7.	10 AA 7917.BF	SUZUKI SWIFT DZIRE	Bon	Direction/UFR/SJPEG
8.	10 AA 7918.BF	SUZUKI SWIFT DZIRE	bon	Direction/ESI
9.	11 AA 4805.BF	Land Cruiser Blanche TOYOTA	Bon	Direction/IDR
10.	10 AA 4182.BF	Yutong	Passable	Présidence
11.	10 AA 7442.BF	TOYOTA HIACE	Bon	IDR
12.	11 KK 3277 IT	TOYOTA 4X4 double	Passable	Chef des stations/Gampèla)
13.	11KK6060.IT	NISSAN PATROL	Passable	IDR
14.	11A1879.BF	NISSAN HARDBODY	Bon	Direction/UFR/ST
15.	11AA1880	NISSAN HARDBODY	Bon	Direction/IUT
16.	10A7444	SUZUKI SX4	Bon	UFR/LSH
17.	10A7445	SUZUKI SX4	Bon	Direction/INSSA
18.	10AA6135	FORD RANGER 4X4	Bon	SG/UPB
19.	10 AA 7916.BF	SUZUKI SWIFT DZIRE	bon	Chargé de mission/CUG
20.	11 AA 8151.BF	ASHOK LEYLAND Eagle 916	Bon	Présidence
21.	11 AA 8160.BF	ASHOK LEYLAND Eagle 916	Bon	Présidence
22.	11 AA 81 50	ASHOK LEYLAND Eagle 916	Bon	UFR/LSH
23.	11 AA 8146.BF	ASHOK LEYLAND Eagle 916	Bon	ESI
24.	11 AA 8148. BF	ASHOK LEYLAND Eagle 916	Bon	IUT
25.	11 AA 8144.BF	ASHOK LEYLAND Eagle 916	Bon	IDR
26.	11 AA 8145.BF	ASHOK LEYLAND Eagle 916	Bon	INSSA
27.	11AA8149	ASHOK LEYLAND Eagle 916	Bon	UFR/SJPEG
28.	11 AA 8147.BF	ASHOK LEYLAND Eagle 916	Bon	UFR/ST
29.	11 AA 8175	ASHOK LEYLAND Eagle 916	Bon	CUG
30.	11 AA 81 86	ASHOK LEYLAND Eagle 925	Bon	CUG
31.		ASHOK LEYLAND Eagle 916	Bon	Présidence
32.		ASHOK LEYLAND Eagle 916	Bon	CUB
33.		ASHOK LEYLAND Eagle 916	Bon	CUB

**VII. BIBLIOTHEQUES**

## **BIBLIOTHEQUES**

---

**Les tableaux ci-dessous renseignent sur les bibliothèques de l'Universités Nazi BONI, les capacités en termes de places assises et surtout leurs actifs**

## BIBLIOTHEQUES

Tableau VII. 1 : Nombre d'ordinateurs connectés à internet et capacité d'accueil dans les bibliothèques par établissement

ETABLISSEMENTS	NOMBRE DE BIBLIOTHEQUES	CAPACITE D'ACCUEIL	NOMBRE DE POSTES (ordinateurs)	NOMBRE DE POSTES CONNECTES A INTERNET	NOMBRE TOTAL D'OUVRAGES	NOMBRE DE CARTES DE LECTEURS
ESI	1	25	1	0	1863	0
IDR	1	25	1	0	4762	0
IUT	1	25	1	0	5583	0
UFR/ST	1	10	1	0	688	0
UFR/SJPEG	1	10	1	0	458	500
INSSA	1	50	1	0	1560	315
BUC	1	100	20	0	10928	4900
CNFP	1	5	21	21	0	0
SH/LAM	1	25	1	0	292	141
CU-G	1	30	1	0	829	750
CU-B	0	0	0	0	278	0
<b>TOTAL</b>	<b>10</b>	<b>280</b>	<b>48</b>	<b>21</b>	<b>27183</b>	<b>6465</b>

Source : BUC

Tableau VII. 2 : Nombre d'ouvrages dans les bibliothèques de l'UNB

Etablissements	Domaines	Nombres d'ouvrages			Mode d'acquisition(nombre)	
		Physique	Numérique	Total	Achat UNB	Don
Bibliothèque Centrale (BUC)	Informatique	418	44	462	418	44
	Sciences sociales	853	10	863	853	10
	Sciences naturelles et Mathématiques	584	76	660	584	76
	Biologie	0	35	35	0	35
	Physique	0	56	56	0	56
	Chimie	0	24	24	0	24
	Religion	0	10	10	0	10
	Médecine	0	237	237	0	237
	Droit	0	48	48	0	48
	Cuisine	0	4	4	0	4
	Géologie	0	7	7	0	7
	Technologie (Sciences appliquées)	3084	56	3140	384	56
	Géographie et histoire	27	0	27	27	0
	Usuels	103	0	103	103	0
	Thèses et Mémoires UNB	1000	1000	2000	0	0
	Thèses et Mémoires Don UO	925	0	925	0	925
	Hydrologie (Don IRD)	165	0	165	0	165
	Agronomie (Don IRD)	250	33	283	0	283
	Environnement (Don UICN)	81	0	81	0	81
	Economie (Don Banque Mondiale)	400	0	400	0	400
	Education (Don Banque Mondiale)	224	0	224	0	224
	Développement (Don Banque Mondiale)	130	0	130	0	130
	Santé (Don ONUSIDA)	170	0	170	0	170
	Santé (Don Nestlé Fondation)	112	0	112	0	112
	Politique (Don Japon)	70	0	70	0	70
	Psychologie	0	70	70	0	70
	Médecine traditionnelle	0	7	7	0	7
	Culture (Don Japon)	30	0	30	0	30
	DIVERS	425	0	425	425	0
	Don Présidence du Faso	160	0	160	0	160
<b>TOTAL BUC</b>		<b>9211</b>	<b>1717</b>	<b>10928</b>	<b>2794</b>	<b>3434</b>
IDR	Foresterie	496	0	496	496	0
	Elevage	353	0	353	353	0
	Pêche	493	0	493	493	0
	Comptabilité	337	0	337	337	0
	Documents en anglais	598	0	598	598	0
	Encyclopédie	127	0	127	127	0
	Agronomie	1040	33	1073	1040	33
	Physique chimie	96	80	176	96	80
	Biologie	24	35	59	24	35
	Phytopathologie	94	0	94	94	0
	Chimie organique	34	0	34	34	0
	Statistiques	50	0	50	50	0
	Génétique	64	0	64	64	0
	Sciences de la nature	58	0	58	58	0
	Sciences humaines	80	0	80	80	0
	Sciences sociales	526	10	626	526	0
Planification	44	0	44	44	0	

# BIBLIOTHEQUES

<b>TOTAL</b>						
<b>ESI</b>	Informatique	4514	158	4762	4514	148
	Mathématiques	487	44	531	487	44
	Gestion	1212	76	1288	1212	76
	Usuels	39	0	39	39	0
<b>TOTAL</b>		5	0	5	5	0
<b>SJPEG</b>	Droit	1743	120	1863	1743	120
	Economie	70	48	118	70	48
	Usuels	181	157	338	181	157
<b>TOTAL</b>		2	0	2	2	0
<b>SH/LAM</b>	Anthropologie	253	205	458	253	205
	Lettres modernes	54	0	34	54	0
	Développement personnel	89	0	56	89	0
	Psychologie	0	10	10	0	10
	Histoire	0	70	70	0	70
<b>TOTAL SH/LAM</b>		69	0	64	69	0
<b>ST</b>	Mathématiques	212	80	292	212	80
	Géologie	107	76	183	107	76
	Biologie	6	7	13	6	7
	Chimie	34	35	69	34	35
	Informatique	36	24	60	36	24
	Macroéconomie	24	44	68	24	44
	Froid et Climatation	3	157	160	3	157
	Physique	10	0	10	10	0
	Divers	49	56	105	49	56
	Usuels	19	0	19	19	0
<b>TOTAL ST</b>		2	0	2	2	0
<b>IN.S.SA</b>	Anatomie	290	399	689	290	399
	Génétique	64	0	64	64	0
	Histologie et Embryologie	10	0	10	10	0
	Gynécologie	44	0	44	44	0
	Radiologie	34	0	34	34	0
	Bactériologie médicale	33	0	33	33	0
	Urologie-Néphrologie	24	0	24	24	0
	Dictionnaire médical	13	0	13	13	0
	Rhumatologie	27	0	27	27	0
	Cardiologie	1	0	1	1	0
	Santé publique	16	0	16	16	0
	Réanimation-Urgences	168	0	168	168	0
	Parasitologie-Protozoologie	26	0	26	26	0
	Ophthalmologie	29	0	29	29	0
	Gériatrie	14	0	14	14	0
	Endocrinologie	9	0	9	9	0
	Médecine traditionnelle	8	0	8	8	0
	Pneumologie	7	0	7	7	0
	Cancérologie	20	0	20	20	0
	Pédiatrie	6	0	6	6	0
	Hématologie	40	0	40	40	0
	Sémiologie	20	0	20	20	0
	Anglais médical	1	0	1	1	0
Immunologie	51	0	51	51	0	
Dermatologie	21	0	21	21	0	
Divers	16	0	16	16	0	
Médecine générale	621	0	621	621	0	
<b>TOTAL IN.S.SA</b>		0	237	237	0	237
<b>IUT</b>	Section Tertiaire	1323	237	1560	1323	237
	Section industrielle	4350	0	4350	4350	0
	Technologie	1233	0	1233	1233	0
<b>TOTAL IUT</b>		0	19	19	0	19
<b>CUG</b>	Gestion du Patrimoine et Biologie appliquée	5583	19	5602	5673	19
<b>TOTAL CUG</b>		369	460	829	369	460
<b>CUB</b>	Droit et Littérature			829		
	Mathématiques	30	0	30	30	0
	Physique	0	76	76	0	76
	Chimie	0	56	56	0	56
	Droit	0	24	24	0	24
<b>TOTAL CUB</b>		0	44	44	0	44
<b>TOTAL</b>		30	248	278	30	248

Source : BUC/UNB